Inquieta-se a Hungria Com a Chegada de Centenas de 'Turistas' Germanicos

Diario Carioca

Fundador: J. E. DE MACEDO SOARES

ANNO XIII — NUMERO 3.634 || Director: HORACIO DE CARVALHO JUNIOR || RIO DE JANEIRO — BRASIL

ABRIL 18 QUINTA-FEIRA

GRATIS

Obsessão Criminosa

J. E. DE MACEDO SOARES

Desta vez os nossos mofinos communistas foram de uma gentileza sem par com a policia. Forneceram tudo, o archivo, as fichas, o diario, o razão e ainda por cima auto-biographias, depoimentos, delações completas e decisivas. Nem por isso foi menos brilhante e efficaz o serviço policial que se fez com prudencia, segurança e technica.

O communismo militante, isto é, a acção social e politica dos agentes communistas, em qualquer parte do mundo, não passa de uma degradação criminosa. Suas actividades obedecem á obsessão do banditismo, assumem a attitude preliminar de egressos das leis humanas e divinas e pretendem com a imaginação sanguinaria construir uma ordem social liberta de compromissos moraes.

A figura central das ultimas diligencias policiaes, Honorio, é um producto do nosso tempo. Moço sem educação, sem caracter, sem intelligencia, azedou na inveja e na incapacidade, sendo facil germinar na sua fantasia de primario o instincto da rebellião e do crime. Não temos ainda experiencias concludentes sobre as desvastações que certos venenos modernos estarão fazendo no espirito e no physico das gerações actuaes; o cinema e o romance policial são toxicos tão perigosos como os alcaloides injectaveis da therapeutica commercial, como as variantes de aspirina e salycilatos que todos engurgitamos immoderadamente.

A lastimavel auto-biographia de Honorio é um documento cabal de sua insufficiencia mental, a prova da lenta porém segura degradação de um rapaz ignorante e de máus instinctos entregue, na ociosidade, aos seus impulsos malignos. Tudo na sua existencia decorre de principios perniciosos, seguindo por varios caminhos ao termo fatal do banco dos réos.

O communismo da turma, ora em mãos da policia, não passava da intenção perversa de seus membros mais graduados. Não ha grande distancia entre essa gente e uma quadrilha de arrombadores de certa envergadura. Quer isso dizer que o communismo desses ladrões e assassinos restringe-se á esphera do crime commum, não tendo a minima velleidade de agitação social ou politica.

O assassinio da infeliz menor, que representou o papel tragico no simulacro de julgamento revolucionario, faz pensar na letra f do artigo 122 da Constituição vigente. Esse dispositivo manda applicar a pena ultima aos autores de homicidio commettido por motivo futil e com extremos de perversidade. A pobre mulher morreu innocente mesmo da delação que os comparsas lhe imputavam. O denunciador sentimental foi o Miranda que hoje cumpre pena em Fernando de Noronha. A rapariga foi levada á falsa fé para logar ermo e, quando os seus algozes a viram abandonada e indefesa, entregaram-se á comedia de um julgamento odioso e cobarde.

O direito da sociedade é reprimir severamente todo procedimento criminoso, mas o seu interesse é immunizar-se nas fontes da propaganda dos elementos corrosivos de seus fundamentos moraes. A maior justificativa do intervencionismo estatal na vida das grandes agglomerações urbanas está na evidente necessidade dessa prophylaxia que consiste em evitar, quanto possivel, a contaminação criminosa da imaginação da mocidade.

Estamos vivendo numa época de terriveis desordens moraes. A guerra exalta alguns valores do espirito mas tambem dá logar a eclosões furiosas dos germens do egoismo, da infamia e da traição. Nos tempos presentes a autoridade dos governos é uma decorrencia da força; o prestigio dessa autoridade carece de ser directamente proporcional á responsabilidade dos governantes. Assim, a competencia dos governos só póde ter limite na necessidade publica, que é na realidade a unica lei da existencia do Estado.

Um Terrivel Desafio Entre as Forças Aéreas Inglezas e Allemãs

Perspectiva de Luta Sobre a Noruega

A Grã-Bretanha Não Teme as Ameaças de Goering

A ACTIVIDADE DOS AVIÕES BRITANNICOS NA ESCANDINAVIA

LONDRES, 17 (United Press) — A intensa actividade aérea britannica, particularmente contra Stavanger, indica o preludio da guerra nos ares mais violenta até agora registada em todas as épocas. Essa opinião é partilhada por muitas pessoas competentes na materia, pertencentes aos circulos militares e da aviação.

(Conclue na 11ª pagina)

Marechal Goering

Sanguinarios!

Honorio de Freitas Guimarães, Adelino Deycola dos Santos e Lauro Reginaldo da Rocha, componentes do tribunal vermelho que condemnou á morte Elvira Copelo Coloni (Elsa Fernandes) (Ver noticiario na 12ª pagina).

'TURISTAS' ALLEMÃES NA CAPITAL DA HUNGRIA !

Inquietação em Budapest

BUDAPEST, 17 (Havas) — Causou inquietação nesta captal a chegada subita de mais de 300 "turistas" allemães que se installaram em diversos hoteis da cidade. Segundo certos boatos essas pessoas seriam agentes da policia secreta allemã.

Pergunta-se geralmente nesta capital se a chegada dos "turistas" não está relacionada com as negociações entre a Yugoslavia, Hungria e Rumania e referentes ao policiamento do Danubio.

A Guerra Economica dos Alliados Contra a Allemanha Recebe Novo Impulso

Os Governos Inglez e Francez Procedem a Um Estudo Cuidadoso das Importações Effectuadas Pela Italia nos Ultimos Mezes

LONDRES, 17 (United Press) — A guerra economica dos Alliados contra a Allemanha recebeu novo impulso com a decisão dos governos de Londres e Paris de proceder a um estudo cuidadoso das importações effectuadas pela Italia nos ultimos quatro mezes, o qual provavelmente offerece a possibilidade de que sejam applicadas severas medidas para impedir que grande parte dessas importações sejam reexportadas para a Allemanha.

Os observadores politicos não acreditam que a supposta manobra italiana, visando deixar acreditar que a sua entrada na guerra a favor do Reich não demorará, a qual visa contrabalançar os inconvenientes do bloqueio, possa ter a menor influencia na determinação dos Alliados de fechar completamente as brechas através da Italia.

Insinuava-se hontem que as demonstrações anti-britannicas registadas na Italia e o tom amistoso da imprensa nazista com relação á Allemanha, em fórma insistente, devem fazer parte da manobra official para que a Italia melhore sua posição com relação ao bloqueio.

Por outra parte, commentando essas campanhas "artificiaes" a favor da Allemanha e contra os Alliados, os observadores fazem notar que hontem á noite o ex-ministro da Marinha, sr. Alfred Duff Cooper, em discurso que pronunciou, disse que muitos italianos proeminentes eram favoraveis aos Alliados.

O sr. Duff Cooper accrescentou: "Ha um crescente descontentamento na Italia contra o regime actual. A Mussolini desagrada pessoalmente nosso paiz e a imprensa italiana só póde dizer o que o governo quer que diga. Entretanto, não pensam assim muitas altas personalidades italianas que são boas amigas dos Alliados".

"SÃO PAULO" COMPANHIA Nacional de Seguros de Vida

SUCCURSAL NO RIO DE JANEIRO: AV. RIO BRANCO N.º 114 — 6.º ANDAR

Directores — DR. JOSE' MARIA WHITAKER
DR. ERASMO TEIXEIRA DE ASSUMPÇAO
DR. J. C. DE MACEDO SOARES

Quando a Guerra Ameaça o Sudeste Europeu...

OS QUATRO ESTADOS DA ENTENTE BALKANICA E SEUS DOIS VIZINHOS

Caracteristicas Essenciaes das Nações Danubianas, Suas Formas de Governo, Seus Exercitos, Seus Estadistas, Suas Populações, Seus Territorios, Suas Minorias, Suas Riquezas e Sua Situação Politica

Mappa do Mediterraneo Oriental, vendo-se a Peninsula Balkanica, onde a Italia procura solidificar a sua influencia em favor da paz, e o Estreito dos Dardanellos, a chave do Mar Negro, unica via que os alliados disporiam para levar auxilio á Rumania, caso a Russia viesse a aggredil-a.

Noticias da Europa informam que os "turistas" do sr. Hitler já estão excursionando pela Yugoslavia. Vale dizer: — aggravou-se sensivelmente a situação no sudeste europeu. Depois do salto em busca do ferro da Escandinavia, a Allemanha prepara-se para a guerra do petroleo... E' interessante, pois, publicar alguns dados que elucidem a opinião brasileira a respeito dos paizes que estão ás portas de uma guerra sem quartel. Os Estados danubianos que formam a chamada Entente Balkanica são: — Grecia, Yugoslavia, Rumania e Turquia.

Ao seu lado se encontram, tambem ameaçados pela luta armada, a Hungria e a Bulgaria, que não pertencem á Entente. Vejamos as caracteristicas essenciaes dessas seis nações, que vivem momentos cruciantes, de armas na mão; esperando a aggressão.

BULGARIA

Superficie — 103.146 K2.
População: — 6.371.000
Minorias:
Turcos — 577.000.
Rumenos — 120.000.
Regime Politico: — Monarchia.
Chefe de Estado: — Boris III.

(Conclue na 11ª pagina)

Combates Encarniçados em Narvik

Os Allemães Procuram Separar o Norte do Sul da Noruega

STOCKOLMO, 17 (U. P.) — Informações procedentes de Kiruna sobre a fronteira norueguesa annunciam que o primeiro combate realmente encarniçado de toda a guerra se desenrolava esta noite com toda a sua intensidade entre tropas britannicas e allemãs nas ruas de Narvik.

Os despachos recebidos durante todo o dia indicavam que melhoraram notavelmente as perspectivas das forças anglo-norueguezas de desalojar as tropas nazistas da zona norte norueguesa, porém as informações publicadas pela imprensa de Stockolmo annunciam que os allemães haviam conseguido dividir o paiz em duas partes na zona meridional, chegando á fronteira sueca, depois de terem occupado a cidade de Starvki.

E' evidente que o rythmo da luta animou-se abruptamente tanto no norte como no sul da Noruega, acreditando-se nas espheras militares que o desembarque de tropas alliadas e de abastecimentos addicionaes ao longo da costa norueguesa constitue o preludio de uma serie de combates de grande escala em um terreno de caracteristicas difficeis, em que abundam os valles e os fjords.

A annunciada chegada dos allemães em Storlien poz as forças invasoras em contacto com a fronteira sueca em tres differentes pontos. Os allemães já haviam occupado anteriormente a cidade de Kongsvinger, situada na zona central da Noruega, depois de haverem aberto passagem de Oslo, continuando logo para a fronteira da Suecia. Kongsvinger se encontra a uns 30 kilometros da fronteira.

DISPUTADO PALMO A PALMO O TERRENO

Durante o dia de hontem, uma parte das forças allemãs que haviam desembarcado em Narvik, disputando palmo a palmo o terreno aos norueguezes, avançou para a fronteira, depois de ter occupado a estrada de ferro de Narvik-Riksgraensen, a linha vital de communicações utilizada para o escoamento do minereo embarcado em Narvik, procedente tanto da Suecia como da Noruega.

Apesar dos avanços realizados pelos allemães na zona meridional do paiz, as informações que chegam a esta capital indicam que o Exercito norueguez, lutando em um terreno accidentado e montanhoso, offerece uma tenaz resistencia ao inimigo, aproveitando seu conhecimento do sólo. As informações referentes ás operações verificadas nos arredores de Storlien annunciam que os norueguezes se retiraram de maneira summamente habil ante o avanço allemão. Suas linhas principaes continuam intactas, o que está reflectido no communicado expedido pelo alto commando norueguez, admittindo que Kongsvinger havia sido occupada pelo inimigo, porém que as tropas norueguezas tinham se retirado para novas posições em direcção ao norte. Os norueguezes proseguem a luta nas montanhas situadas ao norte da linha seguida pelos allemães em seu avanço.

Tambem se informou hoje sobre a imminencia de outro combate de grande escala no porto de Nansos, um dos logares onde se diz que desembarcaram tropas britannicas.

O jornal de Stockolmo "Allehanda", publicou um despacho recebido de seu correspondente na fronteira norueguesa annunciando que tropas allemãs addicionaes se dirigiam de Trondheim em direcção ao norte, para Atenkjer, com ordens de proceder á occupação de Nansos. Os norueguezes apparentemente tiveram exito em conter o avanço das referidas tropas á altura de Stenkjer, porém solicitaram um auxilio urgente aos britannicos.

Os despachos de procedencia norueguesa affirmam que a phase da guerra na região septentrional ficou virtualmente encerrada com a divisão das forças allemãs dentro de Narvik em tres unidades separadas.

Um dos mencionados grupos foi o que occupou a estrada de ferro Narvik-Riksgraensen e que chegou á fronteira sueca. O segundo, integrado pelo grosso das ditas forças, foi o que desalojou as tropas norueguezas defensoras das elevações que rodeiam o fjord de Rombak, ao norte da cidade, e que agora se encontra isolado ali. O ultimo grupo, é o que actualmente combate desesperadamente com as forças britannicas, numericamente superiores, dentro da propria cidade de Narvik.

RENDIÇÃO OU ANNIQUILAMENTO

Calcula-se que este ultimo grupo está integrado por 2.000 ou 2.500 homens. Os correspondentes da fronteira informam que os allemães têm duas alternativas — render-se ou serem anniquilados, excepto as forças que já se encontram na fronteira, que poderão atravessar para a Suecia e ser internadas. As tropas allemãs localizadas nas elevações de Lombak e dentro de Narvik deverão render-se ou serem dizimadas pelos britannicos.

Se decidirem retirar-se já, seja para o norte, seja para o sul, deverão fazer frente as forças norueguezas superiores, e qualquer tentativa que realizem para se dirigir para o oéste tambem as levará a encontrar pela frente tropas da Noruega.

As operações das tropas britannicas e norueguezas foram levadas a cabo depois que se estabeleceu contacto entre ambas.

Carece-se de detalhes precisos com respeito á luta que se está desenvolvendo dentro de Narvik, porém os criticos militares neutros opinam que os allemães não poderão resistir por muito tempo. A situação das tropas allemães nas elevações de Rombak parece ser egualmente desesperada.

A unica possibilidade que as tropas allemãs têm de receberem reforços e abastecimento é por via aérea. Acredita-se nos circulos norueguezes que o alto commando allemão resignou-se a soffrer a perda de Narvik e que não utilizará a grande quantidade de gasolina, combustivel de vital importancia neste momento, que seria necessaria para o transporte de tropas e abastecimento para o norte afim de salvar as forças sitiadas.

OS ALLEMÃES EM NARVIK

Hontem, um avião aterrizou sobre as montanhas de Rombak e outro deixou cair medicamentos em Narvik. O piloto do avião que conduziu os medicamentos manobrou com tal habilidade que os grandes pacotes cairam dentro do pavilhão de um hospital de Narvik. As informações dos correspondentes que têm conversado com prisioneiros allemães indicam, não obstante, que os proprios allemães não esperam receber mais auxilio por via aérea, porém que estão decididos a resistir até o ultimo momento.

Sua ultima satisfação será a de ter occupado a attenção dos alliados no norte, emquanto outras unidades allemãs procediam á conquista da zona sul. Todos os prisioneiros entrevistados são soldados de pouca edade, como tambem os dez que atravessaram a fronteira e foram internados hontem na Suecia. A media da edade dos soldados allemães é de 17 annos. Não obstante, todos são de bom physico, procedente do Tyrol e outros sectores montanhosos da Allemanha, tendo, evidentemente, sido seleccionados para a luta no norte da Noruega.

Informações militares autorizadas indicam a possibilidade de que os britannicos não tentem atacar as elevações de Rombak e perder tempo em reduzir as tropas inimigas que se encontram ali. Segundo estas informações, os britannicos deixariam a referida tarefa a cargo dos norueguezes, que poderão sitiar os allemães e obrigal-os eventualmente a render-se, a menos, é claro, que recebam reforços e abastecimentos por via aérea.

Entrementes, os inglezes dedicariam sua attenção immediata ao sector onde seu auxilio é mais necessario e urgente.

O jornal "Aftchbladet" annunciou hoje que os norueguezes já lançaram uma contra-offensiva, enfrentando as tropas allemãs que chegaram a Storlien. Os allemães bombardearam o forte de Hagra, situado sobre a via ferrea que une Trondhaim a Storlien, e uma parte de suas forças rodearam a posição emquanto que outras continuavam para Storlien. Tão prompto o grosso das forças allemãs se havia afastado, as forças norueguezas lançaram uma contra-offensiva, cujo resultado ainda não é conhecido.

Esta estrategia da parte dos commandantes norueguezes é considerada pelos criticos militares neutros como o maximo esforço que as tropas nacionaes podem realizar contra os allemães, até receberem um auxilio adequado dos alliados.

TRAIDORES ENTRE OS OFFICIAES NORUEGUEZES

AMSTERDAM, 17 (De Robert Rieffel — Da Agencia Havas) — Successivos tiros de canhão foram ouvidos á noite de hontem ao largo de Stroemtad e em direcção suéste.

Desde varios dias não foi assignalada nenhuma actividade naval nas immediações do fjord de Oslo. Suppoz-se a principio que se tratasse de tiros da defesa anti-aerea contra os aviões germanicos que estabelecem a ligação entre a Noruega e a Dinamarca.

Mas circularam tambem noticias de que se haviam verificado encontros navaes entre unidades britannicas e cargueiros allemães no Skagerrak.

Ao mesmo tempo continua a ser assignalada intensa actividade aerea ao longo da costa da Suecia.

Desde domingo tem sido assignalada a presença de numerosos aviões germanicos, e ao que se annuncia cinco apparelhos allemães foram obrigados a pousar ou derribados pela defesa anti-aerea sueca.

Esquadrilhas inteiras allemãs voam, em viagens de ida e volta, entre a Dinamarca e a Allemanha, com o fito de operar o desembarque de tropas.

Numerosos refugiados continuam a affluir a numerosos pontos da fronteira norueguesa de retirar-se com os seus ma-

PRECES EM TODO O MUNDO PELA PAZ ENTRE OS HOMENS

Uma Recommendação do Papa Pio XI ao Cardial Maglione

"Nosso Coração Está Cheio de Dôr, Não Só Pelas Terriveis Calamidades Que Pesam Sobre os Paizes em Guerra, Como Tambem Pelos Males Que Se Espelham Sobre Outros Paizes", Diz o Pontifice

CIDADE DO VATICANO, 17 (U. P.) — O Summo Pontifice enviou uma carta ao secretario de Estado, Cardeal Maglione, exprimindo-lhe o seu desejo de que se elevem preces, em todo o mundo, pela promoção da paz, em vista de que a guerra ameaça neutros e não belligerantes, sem distincção.

A carta, datada de 15 do corrente em São Pedro, lembra que Pio XII esforçou-se por uma paz justa.

"Agora que a situação tornou-se peor, diz o documento, e que rompeu a guerra trazendo consigo damnos e soffrimentos inenarraveis, não podemos menos que exhortar a nossos filhos esparsos pelo mundo a se congregarem em torno do Altar da Virgem Mãe de Deus, todos os dias, durante os pro[illegible] consagrados a ella, e fazer-lhe as suas supplicas.

"Todos sabem hoje que desde o inicio da guerra não deixamos nada por fazer, valendo-nos de todos os meios ao nosso alcance, pronunciando-nos de publico por escripto e oralmente e ainda mantendo conversações e dando entrevistas para que a paz fosse restabelecida bem como a concordia, que deve ter por alicerce a justiça, attingindo a perfeição na corona e no amor mutuo e fraternal.

"Nosso coração está cheio de dor, não só pelas terriveis calamidades que pesam sobre os paizes em guerra, como tambem pelos males cada dia

Cardeal Maglione

mais ameaçadores que se espelham sobre outros paizes".

"Desejamos sobre tudo amado filho, que no curso do proximo mez os nossos filhos se reunam nos templos de Nossa Senhora afim de que, mediante a sua intercessão e mediação pacifica, obtenham de Deus, para todos os povos e nações, a tranquillidade desejada. Que se congreguem todos os dias diante do Altar de Nossa Mãe Celestial e de joelhos e de mãos juntas elevem as suas preces.

Pio XII termina dando a benção apostolica a todos os fieis que elevem os seus votos e ao Cardeal Maglione.

sueca, depois de marchas, a pé, por vezes de mais de 200 kilometros. Algumas dessas pessoas estavam armadas e em taes condições teriam sido fuziladas summariamente caso fossem detidas pelos allemães de accordo com as instrucções dadas pelo commandante allemão von Falkenhorst.

A' noite de segunda-feira, caminhões e automoveis carregados de tropas norueguezas, officiaes e soldados, atravessaram a fronteira perto de Arnika, e foram internadas.

Essas tropas haviam combatido nas proximidades de Roroest. Um homem da companhia de metralhadoras declarou que procurar resistir teria sido pura loucura em vista do máu estado dos armamentos e da falta de equipamento.

O soldado accrescentou: "Os nossos fuzis funccionavam mal e apenas dispunhamos de dois cartuchos por pessoa. A nossa quantidade de dynamite era tão pequena que quando procuramos fazer saltar uma ponte sobre o Glommen a explosão causou fendas superficiaes sem destruir a obra de arte. Foi nesse momento que procuramos abrir fogo contra o inimigo, mas um capitão e um tenente deram ordem de que não atirassemos. O effeito moral dessa ordem foi terrivel. Quasi todos os soldados bateram em retirada e os que permaneceram foram mortos, á queima-roupa pelos allemães, equipados com metralhadoras. Depois de alguns kilometros de marcha, mas antes de alcançar a fronteira adquirimos a convicção de que haviamos sido traidos pelo capitão e pelo tenente".

ISOLADOS OS ALLEMÃES EM NARVICK

KIRUNA, Suecia, 17 (U. P.) — As forças britannicas e norueguezas que lutam pela finalidade commum de expulsar os allemães do territorio norueguez conseguiram hoje isolar a maioria das tropas germanicas que occupam o porto de Narvik. Os allemães deverão recuar até ás alturas nevadas que rodeiam o fjord de Rombak ao norte da cidade.

Recorda-se que os allemães desalojaram os norueguezes dessas alturas depois de uma sangrenta batalha que durou quasi uma semana, e agora se encontram no mesmo transe, pois estão rodeados por forças norueguezas e britannicas e isolados de suas fontes de aprovisionamento e reforço.

As informações recebidas sobre as operações militares que têm por scenario os arredores de Narvik não confirmam as versões que circulam no estrangeiro de que os inglezes tinham desalojado os allemães completamente de Narvik. As tropas invasoras que permanecem na cidade estão, porém, numa posição desesperadora com escassas munições que não foram repostas desde o desembarque em 9 de abril, com baixas enormes e em meio de uma luta encarniçada sem perspectiva de ajuda.

Os observadores militares consideram que a ultima alternativa que resta aos allemães é a

teriaes para o territorio sueco pela ferrovia de Narvik a Riksgraense, anteriormente a conductora da maior parte do ferro sueco destinado á Allemanha e embarcado em Narvik.

A retirada das tropas norueguezas que guardavam a estrada de ferro e as alturas do fjord de Rombarck é considerada uma manobra estrategica para que os contingentes nacionaes se concentrassem e se deslocassem para o sul, onde recomeçaram a luta de guerrilhas.

O objectivo principal, fazer os allemães perderem tempo para que as tropas britannicas chegassem opportunamente, foi perfeitamente alcançado. Effectivamente, essa tarefa foi realizada com tanto exito que o grosso das tropas inimigas sómente hontem poude carregar contra as alturas de Rombak e ir fazendo uma especie de "limpeza" ao largo da ferrovia até á fronteira sueca.

O exito dessa empresa se destaca com o facto de estarem os allemães isolados e devem reunir-se ou iniciar sua retirada até o territorio sueco, onde seriam internados. Um indicio da provavel attitude allemã se colheu hontem ao desertarem e atravessarem a fronteira sueca dez jovens soldados allemães que immediatamente foram desarmados e internados.

NOTA DO ALMIRANTADO BRITANNICO

LONDRES, 17 (U. P.) — O Almirantado annuncia que, depois de terem as forças navaes britannicas bombardeado intensamente o aerodromo de Stavanger durante uma hora e vinte minutos, as primeiras horas da manhã de hoje, um cruzador inglez foi avariado por uma bomba, mas poude seguir por seus proprios meios para a sua base.

OS NORUEGUEZES QUASI NÃO RESISTIRAM

BOSTON, 17 (U. P.) — Edmund Stevens, que foi o ultimo jornalista norte-americano que abandonou Oslo antes de verificar-se o golpe allemão, declara em um artigo publicado no "Christian Science Monitor", que foi a "traição machinada pelo Reich" o que, juntamente com a "tragica falta de preparação" dos norueguezes, provocou o rapido desmoronamento da defesa terrestre e maritima da Noruega.

No referido artigo, escripto em Stroemstad, Suecia, Stevens informa que sómente uma das seis divisões allemães entrou na capital quando foi desfechado o golpe nacional-socialista. Embora Oslo fosse isolada virtualmente do mundo exterior, esse isolamento não foi sómente uma phrase contida em uma declaração allemã, mas uma das phases da conquista germanica. A extensão da resistencia nos arredores de Oslo foi exagerada.

Em parte alguma encontramos signaes de luta, com excepção de Fredrickstad, que foi duas vezes bombardeada pelos allemães".

Accrescenta que os allemães se deslocaram de Oslo para o norte e o oeste e que seus movimentos até a uns cem kilometros da capital foram facilitados pela "quinta columna", que operava de dentro do estado maior, "que entregou as posições-chave sem siquer disparar um tiro".

Diz que em Clovberg, uma das mais notaveis fortalezas d sudoeste de Oslo, 1.500 soldados norueguezes foram desarmados e se entregaram ás forças allemães consideravelmente inferiores.

Longe de preparar a resistencia, organizaram-se em numerosos logares commissões mixtas de civis e militares para apresentar as bôas vindas aos allemães. Diz mais que, embora as armas dos soldados nacionaes fossem bôas, "faltou a coordenação entre as tropas devido em parte ás ordens contradictorias do governo germanophilo de Oslo e das autoridades legitimas em fuga".

COURAÇADO ALLEMÃO ENCALHADO

LONDRES, 17 (H.) — A Agencia Reuter informa de Estocolmo que segundo uma pessoa digna de fé e procedente da Noruega, o encouraçado allemão "Scharnhorst" encalhou em Rissacreek, proximo a Trondhjem. A pôpa do navio está submersa. Um cruzador allemão está tambem encalhado no porto de Trondhjem onde, segundo a mesma pessoa, ha igualmente tres contra-torpedeiros.

O COMMENTARIO INTERNACIONAL

O DISCURSO DE GOEBBELS

A guerra entrou agora na sua phase decisiva — é o que annunciou hontem o dr. Goebbels, fazendo um novo e importante discurso ao povo allemão. Já agora os francezes não mais poderão dizer: "cette drôle de guerre", referindo-se á inactividade dos "poilus", encerrados durante estes sete longos mezes, nos subterraneos da Linha Maginot.

A luta agora vae ser mesmo intensificada, segundo affirma o ministro da Propaganda do Reich. Aliás, essa declaração já não constitue uma novidade. Nem pode ser recebida como uma nova offensiva da guerra dos nervos. Realmente, o ataque á Noruega marcou o inicio da serie de batalhas que os alliados sustentarão contra os allemães, durante os proximos mezes.

Segundo prevêem os technicos, apenas nos ares os allemães poderão manter a luta em boas condições, pois dispõem de grande numero de aviões de combate e estão proximos de suas bases. Já o mesmo não acontece com os inglezes, que não contam ainda com campos de pouso na Noruega.

Mas, voltemos ao discurso do dr. Goebbels, proferido hontem, no encerramento da campanha de auxilio de inverno.

Mal terminou essa grande subscripção, logo o ministro da Propaganda declara que novos sacrificios serão exigidos do povo allemão.

A propriedade privada e os bens dos cidadãos serão postos á disposição do Estado nazista, afim de que o mesmo possa fazer face aos terriveis encargos da guerra. Segundo o dr. Goebbels, não existem difficuldades para o regime nazista. Todas ellas são milagrosamente resolvidas, emquanto o mesmo não acontece nos paizes plutocratas. Desenvolvendo a sua curiosa these, o ministro do Reich declara que o inglez é um povo pobre e que o allemão é rico. Taes affirmativas revolucionam toda a economia politica, mas servem como phrases de propaganda. Nesse particular o dr. Goebbels é um verdadeiro astro. Até ha pouco, só os industriaes e commerciantes faziam, em maior ou menor escala, a propaganda de seus productos, para a conquista dos mercados consumidores. O ministro do Terceiro Reich industrializou a propaganda politica transformando-a numa verdadeira arma do Estado. Toda essa publicidade, scientificamente organizada, segundo os methodos allemães, tem o objectivo unico de manter elevado o moral do povo. Por esse motivo, descreve as proezas maravilhosas do regime nazista e do seu Fuehrer, que dentro em breve arrasarão as potencias plutocratas. E' o que prometteu hontem o dr. Goebbels, depois de pedir novas contribuições de guerra ao povo e de annunciar que os traidores serão arrasados.

O Accordo dos Paizes Balkanicos Para o Controle do Danubio

LOUVADA PELO "GIORNALE D'ITALIA" A HARMONIA REINANTE ENTRE A RUMANIA, HUNGRIA, YUGOSLAVIA E BULGARIA

ROMA, 17 (H.) — O accordo entre a Rumania, Hungria, Yugoslavia e Bulgaria, sobre o controle da navegação no Danubio, é interpretado nos circulos italianos como uma iniciativa do governo de Bucarest para a collaboração entre os quatro Estados em vista da manutenção da paz no sudeste da Europa.

Esse accordo, escreve o "Giornale d'Italia" em nota de Bucarest, tem uma excepcional importancia devido ao desenvolvimento da situação da bacia danubiana. Effectivamente isso constitue o primeiro documento da collaboração entre quatro paizes ribeirinhos e o primeiro accordo concluido, em tempo de crise internacional, por estados que sempre encontraram difficuldades na realização de tarefas communs.

O mesmo jornal commenta que existe uma collaboração symptomica a qual dá logar a satisfação da Italia, pois, (affirma no telegramam da capital rumena) "corresponde ás directivas da politica exterior italiana que deseja ver os Estados da Europa Danubiana collaborando para salvaguardar seus interesses communs e collocando-se — ao menos momentaneamente — acima das querellas interiores para poderem afastar o perigo de intervenções demasiado interessadas e que positivamente não são pacificas".

"Não Tenho Nenhuma Declaração a Fazer!

FOI A RESPOSTA DE CHAMBERLAIN A UMA INTERPELLAÇÃO DO LEADER TRABALHISTA SOBRE AS RELAÇÕES DA INGLATERRA COM A ITALIA

LONDRES, 17 (H.) — O representante trabalhista, sr. Arthur Henderson, perguntou, esta tarde, ao sr. Chamberlain, na Camara dos Communs, "se, á vista da propaganda anti-britannica na Italia partir de fontes controladas pelo governo daquelle paiz, o gabinete inglez tinha alguma declaração a fazer, levando em conta que o accordo anglo-italiano cogita das relações amigaveis entre os dois paizes". O primeiro ministro respondeu: "Não tenho declaração alguma a fazer, na hora actual".

Convocado Pelo Rei da Inglaterra o Seu Conselho Privado

LONDRES, 17 (H.) — O rei convocou, hoje, no Palacio de Buckingham, o seu Conselho Privado. Compareceram lord Stanhope, lord Lucan, capitão Euan Wallace e sir Reginald Dorman Smith. O soberano recebeu em audiencia o primeiro lord do Almirantado, sr. Winston Churchill, e o novo ministro da Marinha Mercante, sr. Hudson.

100% BRASILEIRO

"Grandes Figuras Do Brasil"

Um Livro Como Ainda Não Se Publicou!

Biografias Em Quadrinhos De

Alvares de Azevedo
Antonio Pereira Rebouças
Artur de Azevedo
Afonso Pena
Almirante Barroso
Almirante Tamandaré
André Rebouças
Araiboia (Martim Afonso)
Basilio da Gama
Barão do Rio Branco
Barata Ribeiro
Bartolomeu de Gusmão
Capistrano de Abreu
Casemiro de Abreu
Castro Alves
Campos Sales
Coelho Neto
Diogo Antonio Feijó
Evaristo da Veiga
Euclides da Cunha
Fagundes Varela
Francisco Manuel da Silva
General Couto de Magalhães
Gonçalves Dias
Greenhalg (João Guilherme)
Henrique de Araujo
Imperatriz Tereza Cristina
José Bonifacio
José Clemente Pereira
José de Alencar
Laurindo Rabelo
Machado de Assis
Marquês de Barbacena
Marechal Deodoro da Fonseca
Marechal Floriano Peixoto
Marechal Hermes da Fonseca
Maria Quiteria de Jesus
Maria e Barros
Nilo Peçanha
Olavo Bilac
Oswaldo Cruz
Prudente de Morais
Rodrigues Alves
Rui Barbosa
Raul Pompeia
Raimundo Correia
Santos Dumont
Sergio de Carvalho
Tomaz Antonio Gonzaga
Visconde de Cairú

Nos Jornaleiros, Livrarias e Agencias do Interior, e Preço Deste Livro é de 10$000.

Pedidos Diretos Ao Grande Consorcio Suplementos Nacionais Ltda., Rua Sacadura Cabral, 43, Rio.

THEATRO CARLOS GOMES
PHONE: 22-7581
HOJE — Ás 20 e ás 22 horas — HOJE
Estupendo successo de DELORGES e sua Companhia, com o 1.º actor comico PALMEIRIM na divertidissima comedia
"PERTINHO DO CEU"
de JOSE' WANDERLEY e MARIO LAGO
(Temporada sob os auspicios do S. N. T.)
AMANHÃ — "PERTINHO DO CEU" — SABBADO — "Matinée" ás 16 horas. — A seguir: Delorges apresenta a mais engraçada comedia de Armando Gonzaga
"FILHINHO DA MAMAE" — Poltrona .... 4$400

ANTI-GRIPPAL MARQUES

Dr. José de Albuquerque
Membro da Sociedade de Sexologia de Paris
CLINICA ANDROLOGICA — DOENÇAS SEXUAES DO HOMEM
Rosario, 172 de 1 ás 7

TACHYGRAPHOS
OBTÊM BONS EMPREGOS
CURSO PRATICO E EFFICIENTE
Rua 7 de Setembro n 65 — 7.º andar

Doenças Nervosas
DR. NEVES-MANTA
RUA SEN. DANTAS, 40
DE 3 A'S 6 HORAS

Companhia Brasileira de Parcellamento Immobiliario S/A.
ASSEMBLE'A GERAL ORDINARIA
Convidamos os srs. Accionistas para a Assembléa Geral Ordinaria que deverá realizar-se no proximo dia 26 do corrente, ás 14 horas, na séde desta Companhia á rua Buenos Aires, 20-A — 5º. andar.
De accordo com os Estatutos, na Assembléa óra convocada, os srs. Accionistas deverão tomar conhecimento do relatorio da directoria e do BALANÇO SOCIAL referente ao exercicio de 1939, assim como proceder á eleição dos membros do Conselho Fiscal.
Rio de Janeiro, 13 de abril de 1940.
A DIRECTORIA

DR. EDMUNDO HAAS
Director da Casa de Saude Dr. Abilio — Neuro-Psy[illegible] — Estados Nervosos — 7 SETEMBRO, 91-3º andar — 22-8303 — Cons.

LIVRARIA ALVES
Livros collegiaes e academicos

A REVISÃO DE TARIFAS

"Não Estão em Jogo Apenas os Interesses do Fisco, da Industria e do Commercio, Mas, Tambem, os do Consumidor Brasileiro"

Fala, ao DIARIO CARIOCA, Sobre o Palpitante Assumpto, o Sr. Victorino Moreira — Deve-se Dispensar ao Consumidor a Consideração Merecida — O Transporte, o Problema Mais Serio do Brasil — O Fisco Impunha a Sua Vontade e Dahi a Necessidade da Reforma — A Proposito das Novas Tarifas da Central

Continuando a nossa "enquête" sobre a revisão de tarifas, assumpto que — como já frisámos — vem despertando grande interesse entre as classes productoras, transmittimos, hoje, aos leitores do DIARIO CARIOCA, os pontos de vista do sr. Victorino Moreira, presidente da Camara Portugueza de Commercio, e que tem contribuido de maneira efficiente, na elaboração de varias das leis commerciaes e industriaes do paiz.

Iniciando a nossa entrevista, perguntamos ao sr. Victorino Moreira:

— Qual a sua opinião sobre o criterio a seguir na reforma do Codigo de Tarifas?

— As antigas tarifas brasileiras, — respondeu-nos o nosso entrevistado — ao tempo do Imperio obedeceram sempre á prefixação de uma determinada percentagem de tributação. Nos tempos recentes semelhante criterio foi por completo abandonado e, assim, o arbitrio fez com que se encontrem mercadorias tributadas em 60, 100, 150, 200% e, mesmo, mais, embora entre algumas haja uma tal ou qual analogia. Penso que esse antigo criterio devia ser restaurado, prefixando-se o que dêva ser considerado tributação meramente fiscal e tributação proteccionista.

NAO DEVE SER DESPREZADO O INTERESSE DO CONSUMIDOR

— Por outro lado, — continua o presidente da Camara Portugueza de Commercio — é preciso não sómente se pensar nos interesses do Fisco, do commercio e da industria, despresando o consumidor brasileiro, que é, afinal de contas, o constructor do Brasil. Deve elle merecer a mesma consideração que se allega dever ser dispensada áquellas duas grandes classes, consideração que na realidade é puramente illusoria.

Já hoje todos os grandes paizes reconheceram o erro das

Sr. Victorino Moreira, presidente da Camara Portugueza de Commercio

formidaveis barreiras aduaneiras que criaram entre si e que determinaram o encarecimento da vida e o mal estar geral. Já ha annos os Estados Unidos da America se vêm manifestando contra essas tremendas barreiras, que urge demolir, uma vez verificado o desastre dessa lamentavel experiencia.

PROTECÇAO PARA TUDO QUE POSSA SERVIR AO TRANSPORTE

Procurando colher a opinião do sr. Victorino Moreira sobre os artigos de importação que merecem uma politica administrativa mais liberal, obtivemos os seguintes conceitos:

— O problema mais sério que se apresenta a um paiz de tão vastas proporções como o Brasil, é, sem duvida, o dos transportes. Fala-se demasiado nas riquezas que abundam no seu vastissimo interior, mas, em grande parte, só as podemos considerar como reservas futuras, pela impossibilidade, no presente, de as transportar economicamente para os mercados distribuidores ou consumidores.

Não é o caso de citar exemplos, que de todos são conhecidos, mas, penso, seria de bôa politica economica diminuir quanto possivel os impostos de importação de tudo o que possa servir ao transporte, tanto de productos e mercadorias, como de individuaes. E dizendo — diminuir, é tão sómente por saber que a ganancia fiscal é avêssa á isenção de direitos aduaneiros; e para justificar-se, não raro, allega a necessidade da defesa da industria nacional. Ora, isso poderia bem facilmente ser examinado, com a collaboração dos senhores industriaes, dispensados os seus defensores que não solicitaram.

A pergunta, porém, determinaria uma resposta que, não podendo ser generalizada, exigiria entrasse eu em detalhes que uma rapida entrevista não pode comportar.

PONTOS DE VISTA DA CAMARA PORTUGUEZA DE COMMERCIO

— Quaes os pontos de vista da Camara Portugueza de Commercio sobre a revisão de tarifas? — interrogamos.

— Os pontos de vista da instituição que presido já foram por ella apresentados á Missão Economica Portugueza que, em 1938, visitou o Brasil. Sei que taes pontos, discutidos no Conselho Federal do Commercio Exterior, encontraram favoravel acolhida, mas observações haveria, por certo, a fazer quanto ás considerações, nesse Conselho formuladas, com relação aos vinhos e azeites de oliveira, isto é, quanto aos dois grandes productos que Portugal exporta para o Brasil, sendo de notar, quanto aos primeiros, o espantoso declinio das importações brasileiras, unicamente devido aos pesados tributos com que os seus inimigos os amaldiçoaram. E digo — unicamente, porque não procedem as razões apresentadas e que não surprehendem: o vinho tem, no Brasil, tantos inimigos quantos tem o café em toda a Europa, onde é costume affirmar-se que este salutar producto ataca o systema nervoso...

O FISCO IMPUNHA A SUA VONTADE

A palestra gira, em seguida, sobre as associações de classe representadas na Commissão Revisora de Tarifas, e o nosso entrevistado diz-nos:

— Consta-me haver sido convidada a Federação das Associações Commerciaes do Brasil a collaborar no estudo do projecto. Não creio, porém, que algo de util possa dahi surgir; basta ver a inutilidade dos esforços da instituição quando do estudo da tarifa em vigor, tendo o Fisco imposto a sua vontade, repellindo as razões apresentadas. Dahi, talvez, a necessidade da reforma que hoje se apresenta.

AS NOVAS TARIFAS DA CENTRAL

Após ligeira pausa, perguntámos ao sr. Victorino Moreira:

— Qual a sua opinião sobre as novas tarifas da Central do Brasil?

E obtivemos a seguinte resposta:

— Peço me dispense de dizer algo sobre as novas tarifas da Central, visto não conhecer sufficientemente o assumpto para poder dar opinião. Como disse, porém, referindo-me aos transportes, é minha opinião que para o augmento das riquezas é necessario barateal-os e o que sei é que o contrario acaba de ser feito. Uma via-ferrea sob a direcção do Estado não deve pretender obter receitas, como succede com as explorações industriaes por empresas particulares. Mais interessará ao paiz o assumpto das riquezas, pela facil exploração e circulação das mesmas, que uma mais farta renda da Central do Brasil.

E com estas palavras o sr. Victorino Moreira deu por finda a sua palpitante entrevista.

O Presidente da Republica em Araxá

O Chefe do Governo Passará o Dia de Amanhã Numa Fazenda dos Arredores Com a Sua Familia

ARAXA', 17 (Agencia Nacional) — O Presidente Getulio Vargas, na estação de aguas que vem fazendo em Araxá, continúa trabalhando intensamente.

Durante os dias que tem passado aqui, o chefe do Governo, pela manhã vai ás thermas, em companhia do governador Benedicto Valladares, demorando-se cerca de meia hora. Em seguida, regressando ao Hotel, recolhe-se ao seu gabinete, onde trabalha até á hora do almoço. Segundo um velho habito, caminha após, durante algum tempo. Regressando ao Hotel, recebe as visitas que o aguardam, mantendo sempre demorada palestra com todos os presentes. A' tarde, mais uma vez, o presidente examina o expediente que lhe é remettido pela Secretaria do Palacio do Cattete. Depois visita o Balneario, de onde regressa para o jantar.

Os artistas da Radio Inconfidencia diariamente, das 20 ás 21 horas, no salão de dansas do Hotel Colombo, por deferencia ao presidente, apresentam-se em numeros de musica popular. A sociedade local, por outro lado, tambem, tem participado desses espectaculos que o presidente Getulio Vargas assiste em companhia de sua familia.

CUMPRINDO PRESCRIPÇÕES MEDICAS

ARAXA', 17 (Agencia Nacional) — O presidente Getulio Vargas está frequentando com mais assiduidade as fontes radio-activas do Balneario do Barreiro. As prescripções medicas para o uso dessas aguas determinam que as mesmas deverão ser tomadas em doses certas pela manhã e á tarde. Além disso, o visitante deverá demorar meia hora nas suas immediações para aspirar tambem a radio-actividade das aguas. O presidente Getulio Vargas, como todos os demais aquaticos, observa regularmente essas prescripções.

O ANNIVERSARIO DO PRESIDENTE

ARAXA', 17 (Agencia Nacional) — Passando no proximo dia 19 a data anniversaria do presidente Getulio Vargas, s. excia. já manifestou o desejo de que nenhuma festa ou commemoração especial seja levada a effeito aqui. O chefe do Governo brasileiro passará essa data na intimidade de sua familia. Para evitar que, apesar dos seus desejos em contrario, lhe sejam feitas manifestações, por este motivo, é provavel que o presidente Getulio Vargas vá passar a proxima sexta-feira numa fazenda dos arredores de Araxá, no que será acompanhado por todos os membros de sua familia.

Augusto Frederico Schmidt

O APPARECIMENTO DE SEU NOVO LIVRO NA DATA DE SEU NATALICIO

Augusto Frederico Schmidt é um dos grandes valores intellectuaes do Brasil moderno. Sua arte marcou uma nova phase no chamado modernismo brasileiro. Reagiu contra o sensacionalismo e os methodos artificiaes que constituiram a caracteristica dos nossos artistas modernos.

Fez a nossa poesia voltar aos seus valores classicos, já enriquecida pela experiencia das novas fórmas postas em circulação depois da grande guerra.

Era uma poesia livre das impurezas e dos cascalhos do modernismo. Valia antes de tudo pela sua pureza lyrica e pelo seu irresistivel poder de communicação. Póde-se mesmo dizer que Augusto Frederico Schmidt reconciliou as velhas e as novas gerações com a poesia, que andava tão desacreditada nos ultimos tempos. Esses commentarios são feitos para noticiar dois factos que interessam aos innumeros amigos e leitores de Augusto Frederico Schmidt: a passagem hoje do seu anniversario natalicio e o apparecimento de "A Estrella Solitaria", seu novo livro de versos.

A NOSSA OPINIÃO

A POLITICA TRIBUTARIA E A ECONOMIA NACIONAL

A reforma da legislação fiscal, ora em estudos, deverá constituir um passo decisivo no sentido da reorganização economica do Brasil. E' necessario que os funccionarios da Fazenda e os representantes das classes conservadoras na commissão encarregada daquelle trabalho se capacitem da tarefa relevante de que foram incumbidos.

O exame dos nossos codigos fiscaes dá a impressão nitida de uma violenta autonomia entre a politica economica e a fazendaria, uma destruindo a outra.

Não representa, na realidade, um contrasenso affirmar a intenção de auxiliar a producção e ao mesmo tempo escorchal-a com pesados tributos?

Não assume as proporções de verdadeiro paradoxo favorecer a criação de industrias artificiaes, ao mesmo tempo que se esmaga, ao peso de impostos tremendos e de complicações burocraticas espantosas, actividades legitimas e sob todos os pontos de vista interessantes ao paiz?

Emquanto a politica fiscal, em todos os seus aspectos, não fôr a resultante da politica economica, que o governo pretenda realizar assistiremos o triste espectaculo que ora se desenrola sob as nossas vistas.

Não ignoramos as immensas difficuldades do governo na execução de obra da natureza da que estamos referindo. Poderosos interesses privados, servidos pela intelligencia e pela influencia de habeis defensores, se collocarão no caminho, torcendo a verdade, criando confusões, estabelecendo a balburdia, vencendo resistencias.

A opportunidade é, porém, excellente para a victoria de uma causa que só não teve exito até hoje por falta de um exame conjunto do problema e da indispensavel energia para encaral-a.

Em primeiro logar, será necessario estudar a situação do parque industrial no sentido de determinar: a) quaes as industrias que trabalham em condições economicas; b) as que vivem exclusivamente á sombra das tarifas da Alfandega; c) as que merecem ser auxiliadas; d) as que precisam ser abandonadas, á sua propria sorte, por constituirem elementos de perturbação da economia nacional.

Vamos, para melhor compreensão do nosso pensamento, dar alguns exemplos, realmente caracteristicos: — a industria do papel, a do ferro e a do cimento. Essas tres industrias auferem lucros colossaes, graças a desbragada protecção aduaneira de que gozam.

O illustre sr. Pedro Rache, director da Carteira Commercial do Banco do Brasil e relator do processo referente á industria siderurgica no Conselho Technico de Economia e Finanças, declarou o seguinte no seu parecer.

"A protecção alfandegaria já produziu resultados além dos esperados e é evidente que o preço está hoje mantido artificialmente, com prejuizo da economia nacional. E' muito facil, porém, ao Poder Publico trazel-o ao nivel licito, por uma medida alfandegaria, que a lei prevê como castigo aos "trusts".

As companhias nacionaes constituiram um "trust" e puderam elevar, á sombra das tarifas alfandegarias, o preço do guza de 200$000 a mais de 400$000 no Rio de Janeiro. Já por 200$000 ganhavam bastante.

Os laminados, gozando da mesma escandalosa protecção, vendem-se a 1$800 o kilo ou mais, quando seu custo, utilizando mistura de sucata, como é commum, não deve exceder de 500 réis.

Que vantagem ha em manter essa protecção? Chegou-se mesmo á prohibição de importação de productos siderurgicos, sob o pretexto de haver similares no paiz, e os productores corresponderam, associando-se contra o interesse publico, impondo preços excessivos! Conseguiram ainda criar difficuldades, mesmo a prohibição, para importar machinismos, destinados a novas installações productoras de guza, sob pretexto de superproducção.

Ha, claramente, ahi necessidade de um correctivo".

O caso do cimento merece tambem especial attenção. Para proteger essa industria, foram criados direitos aduaneiros representando cerca de 60% do valor do producto. E' sabido que o cimento estrangeiro, vindo de paragens longinquas, chega ao Rio de Janeiro mais barato do que o fabricado em Guaxindiba, no vizinho Estado do Rio!

O papel nacional é vendido a preços fantasticos, graças aos elevados impostos que gravam a importação do similar estrangeiro.

Precisariamos de columnas e columnas para referir os dispauterios de nossa politica fiscal, a mais tremenda adversaria da obra de reorganização economica e social do Brasil encetada pelo governo Getulio Vargas. Valeria a pena, porém, examinar os diversos aspectos da questão, e só assim se conseguiria fazer obra util e definitiva.

Pagamentos de Hoje no Thesouro

No Thesouro serão pagas hoje, as seguintes folhas tabelladas no 17º dia: Montepio Civil da Justiça, de A a Z, e Pensões da Viação (Desastre), de A a Z.

O ENGARRAFAMENTO OBRIGATORIO DO LEITE

O governo está estudando uma solução definitiva para o problema do leite, com todo cuidado e prudencia, pois além do aspecto economico que interessa vivamente os Estados do Rio e de Minas, principalmente áquelle, ha ainda a considerar a sua expressão social, de magna relevancia.

Medidas parciaes, precipitadas, tomadas isoladamente, podem acarretar graves inconvenientes.

Todos sabem que o leite engarrafado mecanicamente e com fecho inviolavel está tabelado pela Commissão de Abastecimento a 1$100.

Exigir que todo leite fornecido ao Districto Federal, o seja em garrafas inviolaveis no curtissimo prazo de 30 dias, é o mesmo que encarecer immediatamente de mais $200 o leite vendido ás classes pobres por $900, nas "vaccas leiteiras".

Entretanto, o objectivo do governo é positivamente o de baratear o custo do leite...

E o conseguirá, certamente, desde que cautelosa e prudentemente, examinando todos os aspectos do problema vá reorganizando o commercio e a industria do leite, eliminando as causas determinantes do seu preço actual.

Tornar, pois, obrigatorio, precipitadamente o engarrafamento do leite, sem antes ter reorganizado a producção, o beneficiamente e a distribuição, não só encarecerá de $200 o leite para o povo, como difficultará a solução definitiva da questão.

Ademais, é preciso salientar-se que só os Entrepostos da Normandia e do Leite Joia estão em condições de engarrafar mecanicamente, como já o fazem, os outros, dado o exiguo prazo de trinta dias terão que se afastar do negocio.

As consequencias da medida, preconizada pelo sr. Marcos Inglez de Souza, determinarão o encarecimento do leite e sobretudo a sua falta, pois 3 entrepostos fecharão as portas e sómente no mercado a Normandia e a Empresa de Envolucros Inviolaveis Sealcone, sendo que sómente esta terá beneficios, pois no momento, embóra apenas engarrafando 2.500 a 3.000 litros, tem capacidade para engarrafar, mais ou menos, 70.000 litros diarios.

E', em verdade, sob rigoroso ponto de vista commercial, um optimo negocio em perspectiva...

Seguiu Para os Estados Unidos o Ministro João Alberto

UM LARGO INQUERITO SOBRE AS POSSIBILIDADES TECHNICAS DA INSTALAÇÃO DA INDUSTRIA DE PAPEL PARA JORNAL EM NOSSO PAIZ

A bordo do "Uruguay", embarcou, hontem, para os Estados Unidos, o ministro João Alberto, presidente da Commissão de Defesa da Economia Nacional, e director geral do Conselho Federal de Commercio Exterior.

A sua demora naquella republica do Norte será de dois mezes approximadamente, porquanto leva elle a missão que lhe foi commettida pelo presidente Getulio Vargas de realizar um largo inquerito sobre as possibilidades technicas da installação no paiz da industria de papel para jornal em larga escala. Possivelmente, o ministro João Alberto visitará o Canadá, onde inspeccionará as fabricas mais importantes de cellulose daquelle dominio britannico.

O seu embarque esteve bastante concorrido, notando-se entre outras pessoas gradas os ministros Souza Costa e Oswaldo Aranha, representantes dos demais ministros de Estado, altos funccionarios da União, familias, etc.

Como uma homenagem especial, tocou, á hora da partida do "Uruguay" o jazz-band academico de Pernambuco, presentemente nesta capital.

Na Guanabara um Navio Mixto Norueguez

Amanheceu hontem na Guanabara, procedente do Oslo, o vapor mixto norueguez "Borgland". A seu bordo viajou o capitão de cavallaria da Noruega, Astrup Trond Vigtel, que, acompanhado de sua esposa, vinha ao Rio tratar de negocios. No meio da viagem soube da invasão de sua patria pelas tropas do Reich.

Falando aos reporteres, o militar disse que seu desejo agora é retornar o mais depressa possivel á Noruega, afim de lutar em defesa de sua patria invadida.

O "Borgland" está aguardando ordens da agencia e do consulado para proseguir viagem.

Amanhã DUAS ESTRÉAS SENSACIONAES NA Urca

LUIZ ROLDAN, a voz romantica do Mexico, e o trio comico americano

DICK, DAN AND DINAH

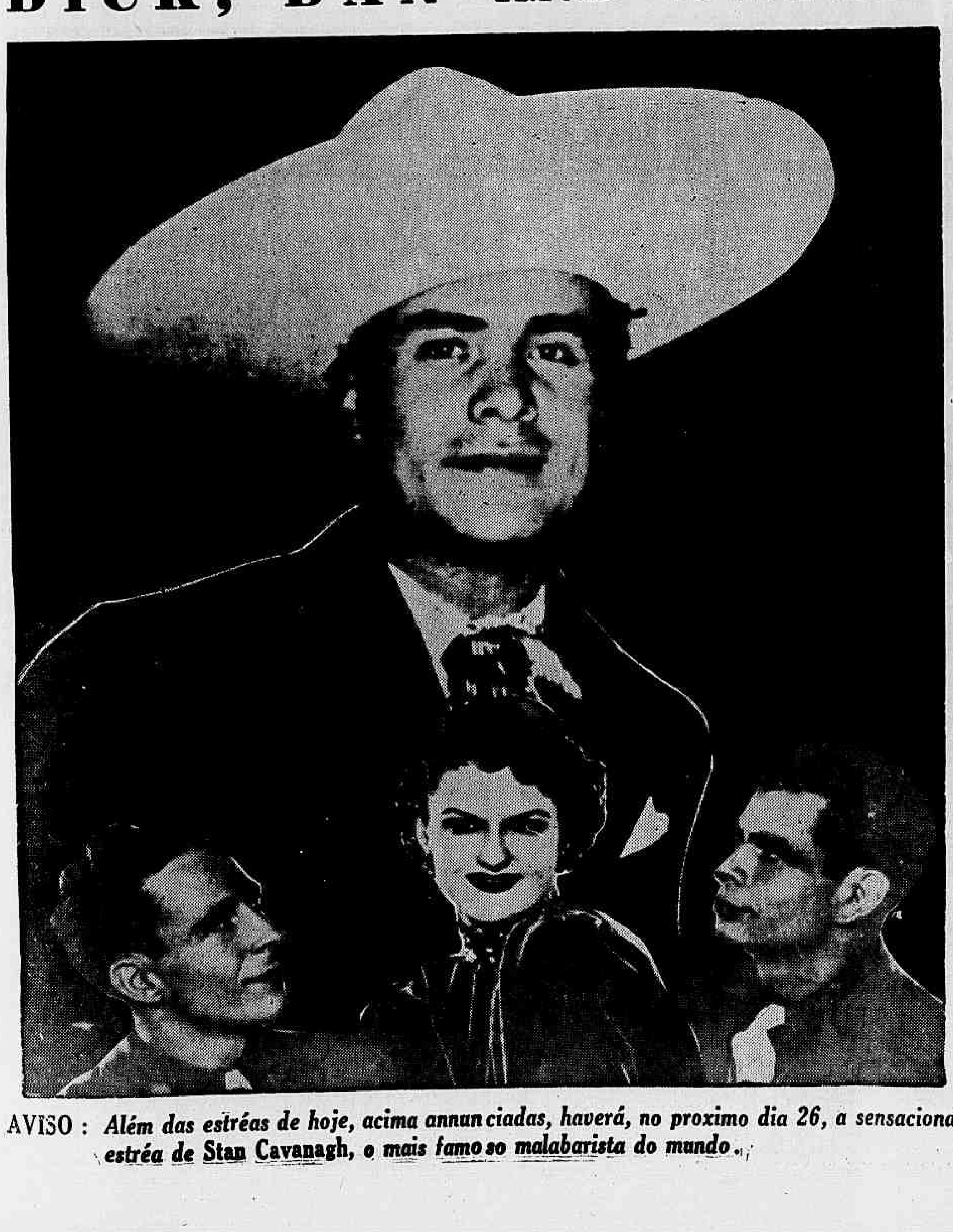

AVISO: *Além das estréas de hoje, acima annunciadas, haverá, no proximo dia 26, a sensacional estréa de Stan Cavanagh, o mais famoso malabarista do mundo.*

O Instituto Historico Paranaense Homenageia Um Grande Brasileiro

Entregue ao General Rondon o Titulo de Presidente de Honra, do Qual Foi Ruy Barbosa o Ultimo Detentor

Flagrante feito durante a solennidade de hontem, no Itamaraty, o chanceller Oswaldo Aranha entrega ao general Rondon o diploma de presidente de honra do Instituto Historico e Geographico Paranaense.

Realizou-se hontem, ás 17 horas, no Itamaraty, a homenagem que o Instituto Historico Paranaense prestou ao general Candido Rondon. Foi conferido por essa occasião, ao illustre brasileiro, o titulo de presidente honorario daquelle Instituto, lugar occupado anteriormente por Ruy Barbosa.

Ao acto compareceram os ministros Oswaldo Aranha, almirante Aristides Guilhem, o capitão F. de Mattos Vanique, representante do presidente da Republica, diplomatas e altas figuras civis e militares do paiz.

A' mesa principal da sala de conferencias do Ministerio das Relações Exteriores, tomaram lugar o representante do chefe da Nação, o titular da Marinha, o ministro Oswaldo Aranha, que presidiu á solennidade, o embaixador da Colombia no Brasil, o general Rondon e o sr. Paulo Tacla, presidente do Instituto Historico Paranaense.

Aberta a sessão, usou da palavra o sr. Paulo Tacla, saudando o homenageado. Em seguida, o ministro Oswaldo Aranha entregou ao general Rondon o diploma de presidente honorario da aggremiação paranaense, dizendo que depositava em suas mãos — "mãos que alargaram o Brasil" — aquelle symbolo de admiração de todos os brasileiros pelo illustre militar e bandeirante.

Commovido, o general Rondon agradeceu as palavras do ministro e as do sr. Paulo Tacla, assim como a homenagem, distribuindo entre todos os companheiros que o auxiliaram nas tarefas e jornadas do sertão o mérito da obra que ali se enaltecia. Particularmente tocantes foram as referencias do grande sertanista á sua esposa, de quem, diz, recebera sempre o mais precioso alento moral para levar a cabo todos os emprehendimentos que lhe foram confiados durante algumas decadas. Proseguindo, demorou-se em apreciar a figura do indio Guayracá, symbolo do pan-americanismo e da liberdade.

Terminou dando um viva á America, exaltando a amizade entre todos os paizes do Novo Mundo.

O ministro Oswaldo Aranha encerrou em seguida a sessão, declarando que não sómente todos os brasileiros deviam sentir-se orgulhosos da figura do general Rondon, mas tambem "todos os homens de fé e de bôa vontade".

Elogiado Pelo Chefe de Policia o Capitão Felisberto Baptista

O major Filinto Muller, chefe de policia, baixou, hontem, a seguinte portaria, na qual louva os esforços e intelligencia com que se conduziu o capitão Felisberto Baptista Teixeira, delegado especial da Ordem Politica e Social e outros funccionarios da sua delegacia nas diligencias que culminaram com a appreensão dos archivos da organização communista e consequente prisão dos seus chefes.

Tendo em vista o notavel resultado das brilhantes diligencias effectuadas, nos ultimos tempos, pela Delegacia Especial de [illegible] e Social, que permittiram á Policia Civil do Districto Federal pen[illegible] na organização do Partido Communista Brasileiro, detendo os seus chefes, q[illegible] continuavam a exercer suas criminosas actividades, appreendendo os archivos, desmascarando as acções illegaes da referida aggremiação, trazendo á luz muitos crimes que, até então, estavam occultos na obscuridade e dando ensejo assim, a que ficasse definitivamente esclarecida a responsabilidade do Partido em questão nos acontecimentos a que esteve ligado desde a intentona communista, resolvo louvar a intelligencia, dedicação e tenacidade manifestada pelo capitão Felisberto Baptista Teixeira, delegado especial, que pessoalmente orientou, de maneira incansavel e enthusiastica todas as diligencias, com a cooperação efficaz da totalidade de seus auxiliares, a cujo esforço se deve haverem as mesmas sido coroadas do mais completo exito.

Cumpro o grato dever de ressaltar a collaboração constante e efficiente do dr. Alvaro Gurgel de Alencar Filho, chefe da S|3; do dr. Clodomir Collaço Veras, secretario da Delegacia Especial; do dr. Edmur de Aguiar Goulart, chefe da C. T.; do dr. Edson Véras, auxiliar de gabinete, do detective Affonso Rodrigues da Costa, chefe do S-E; de Luiz Claysman, chefe do S. S. I. e dos investigadores extranumerarios numeros: 179, 389, 92, 541, 62, 353, 502, 733, 1.194, 1.166, 440, 568, 703, 1.136, 1.132 e 1.076.

Ainda são dignos de especial menção pelo esforço com que cumpriram as differentes missões que lhes foram confiados, os detectives Mario Carino e Mario de Araujo Machado, e os investigadores extranumerarios numeros: 58, 272, 1.164, 54, 434, 696, 628, 227, 265, 324, 462, 1.180, 818, 1.413, 580, 605, 833, 824, 776, 1.415, 796, 685, 1.409, 1.106, 1.186, 1.484, 662 e 1.187.

Esse facto vem mais uma vez confirmar o acerto de confiança que esta Chefia tem depositado na actuação destacada da Delegacia Especial de Segurança Politica e Social, na ardua tarefa que lhe incumbe de defesa das nossas instituições politico-sociaes.

Cumpra-se. — O chefe de Policia — (a.) Filinto Muller.

Noticias do Ministerio da Guerra

O ministro da Guerra recebeu em conferencia, o ministro Barros Barreto, presidente do Tribunal de Segurança Nacional. A conferencia foi longa, revestindo-se de caracter reservado, tendo aquelle presidente se retirado ás 17,45 horas.

*** O tenente-coronel Decio Palmeiro de Escobar, que acaba de ser promovido a esse posto por merecimento, chegou hontem a esta Capital, afim de assumir a sua nova commissão de instructor de Historia Militar do curso de preparação de candidatos á Escola de Estado Maior. O tenente-coronel Escobar, que commandou o 1º Batalhão de Pontoneiros de Santiago do Boqueirão, cargo que vem de deixar pelos motivos acima, desempenhou as funcções de nosso addido no Perú, commissão que deu o maximo relevo para estreitar cada vez mais as relações de cordialidade existentes entre o nosso e aquelle paiz amigo. A posse do novo instructor da E. E. M. terá logar ainda na presente semana.

*** O ministro da Guerra baixou, hontem, portaria, dispensando o tenente-coronel Waldemar Pereira Cotta, de suas funcções na Escola Militar, no corrente anno, afim de reger, na Escola Technica do Exercito, a cadeira de desenho technico, devendo retornar áquelle Estabelecimento quando se iniciarem os exames de fim de anno.

*** O inspector Regional de Tiros de Guerra, capitão José Luiz Jansen de Mello, seguiu para Therezopolis, afim de inspeccionar o Tiro de Guerra numero 555, ali sédiado.

*** O ministro da Guerra designou o major Francisco Affonso de Carvalho, official de seu gabinete, para exercer as funcções de representante do Ministerio da Guerra junto ao Departamento de Imprensa e Propaganda. O major Affonso de Carvalho, que substituiu o tenente-coronel Lima de Figueiredo, já assumiu o seu novo cargo.

*** O major Everardo de Barros Vasconcellos, parte amanhã para São Luiz de Caceres, via São Paulo, afim de assumir o commando do 2º Batalhão de Fronteiras.

Toneladas de Minerios Transportados na Ferrovia Victoria-Minas

O general Mendonça Lima, ministro da Viação, acaba de receber, procedente do Espirito Santo e a respeito do andamento do programma de s. excia. de solução maxima do problema nacional de communicações e transporte, o seguinte telegramma:

"Cumpre-me communicar a v. excia. que, acompanhado de todos os secretarios de meu governo, assisti, hoje, ás 14 horas, a chegada da primeira composição da Companhia Estrada de Ferro Victoria a Minas, conduzindo 200 toneladas de minerio de ferro das jazidas do pico Cauhy de Itabira, que foram desembarcadas em plataforma especial. O minerio está sendo conduzido em caminhões para deposito no cáes do porto de Victoria, onde aguardará embarque. Nas condições da estrada, o transporte desse minerio será num volume de até 5.000 toneladas.

O acontecimento foi assistido tambem pelo dr. Candido Trancoso, director da Companhia Victoria a Minas, autoridades federaes, estaduaes e municipaes e innumeras pessoas gradas.

Congratulo-me com v. excia. pelo auspicioso facto, que registra nova éra para o Espirito Santo — Saudações attenciosas — (a.) João Punaro Bley, interventor federal".

Imprensa Estadual

"A TRIBUNA"

Transcorre hoje o segundo anniversario de "A Tribuna", o popular vespertino que se edita na capital do Espirito Santo. Tendo a sua frente o jornalista Reis Vidal que imprimiu novos rumos a "A Tribuna", dando-lhe feição moderna e fazendo-a circular em duas edições diarias sob a mais completa aceitação do publico capichaba, o prestigioso orgão da imprensa espiritosantense transformou-se r a p i d amente em um dos mais lidos e mais bem feitos jornaes do seu Estado. E' com prazer que lhe apresentamos os nossos parabens no transcurso do seu segundo anniversario.

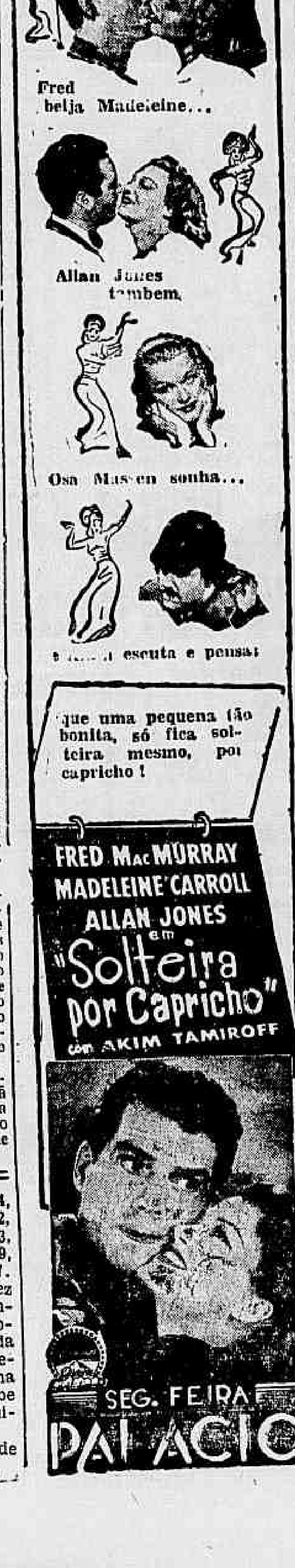

A Autoria Moral do Crime

Trecho da carta de Luiz Carlos Prestes, cujo fac-simile publicamos abaixo :

"Mas voltemos ao caso da pequena — Com plena consciencia de minha responsabilidade desde os primeiros instantes tenho dado a vocês minha opinião sobre o que fazer com ella. Em minha carta de 16, sou categorico e nada mais tenho a accrescentar nem creio que os ultimos bilhetes possam modificar uma tal decisão. Por isso não comprehendo as vacillações de vocês. O S. N. é soberano e suas decisões não devem ficar á espera da opinião de v. v. que deve ser definitiva. Uma tal linguagem não é digna dos chefes do nosso partido, porque é a linguagem de médrosos, incapazes de uma decisão, temerosos ante a responsabilidade. Ou bem que vocês concordam com as medidas extremas e neste caso já as deviam ter resolutamente posto em pratica, ou então discordam mas não defendem como devem tal opinião".

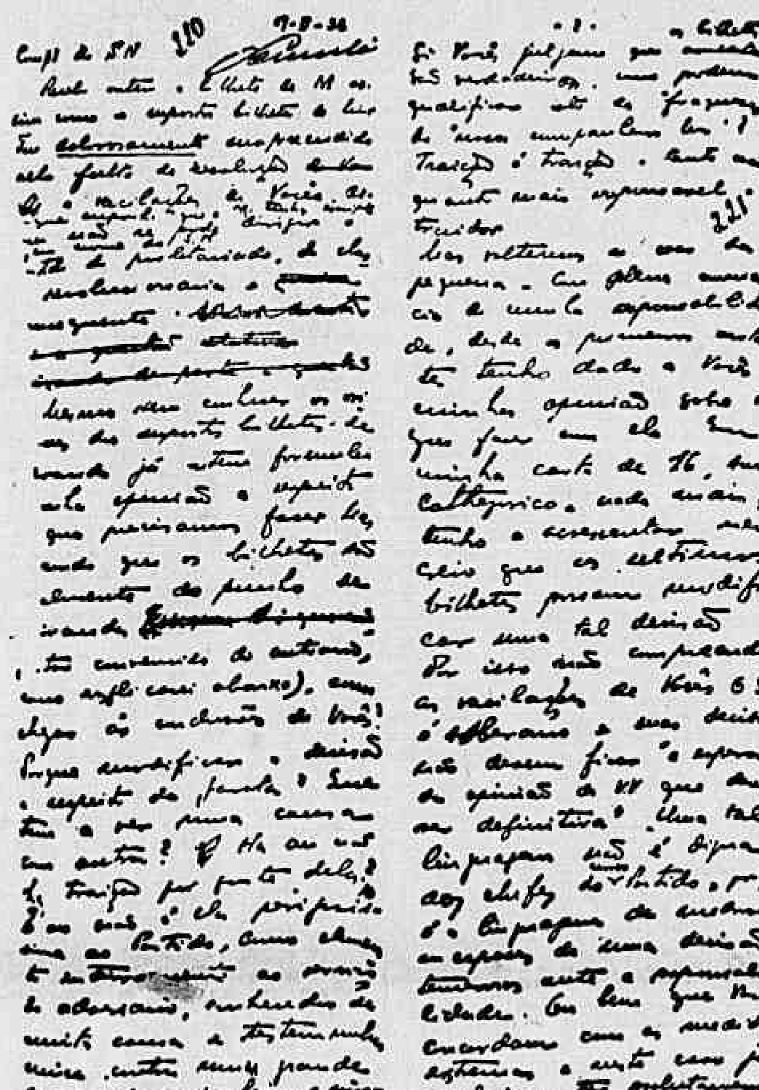

Carta de LUIZ CARLOS PRESTES dirigida aos companheiros do S N sobre o caso da "Garota", e na qual condemna á morte Elza Fernandes.
("Garota" — alcunha, entre os vermelhos, de Elza Fernandes)

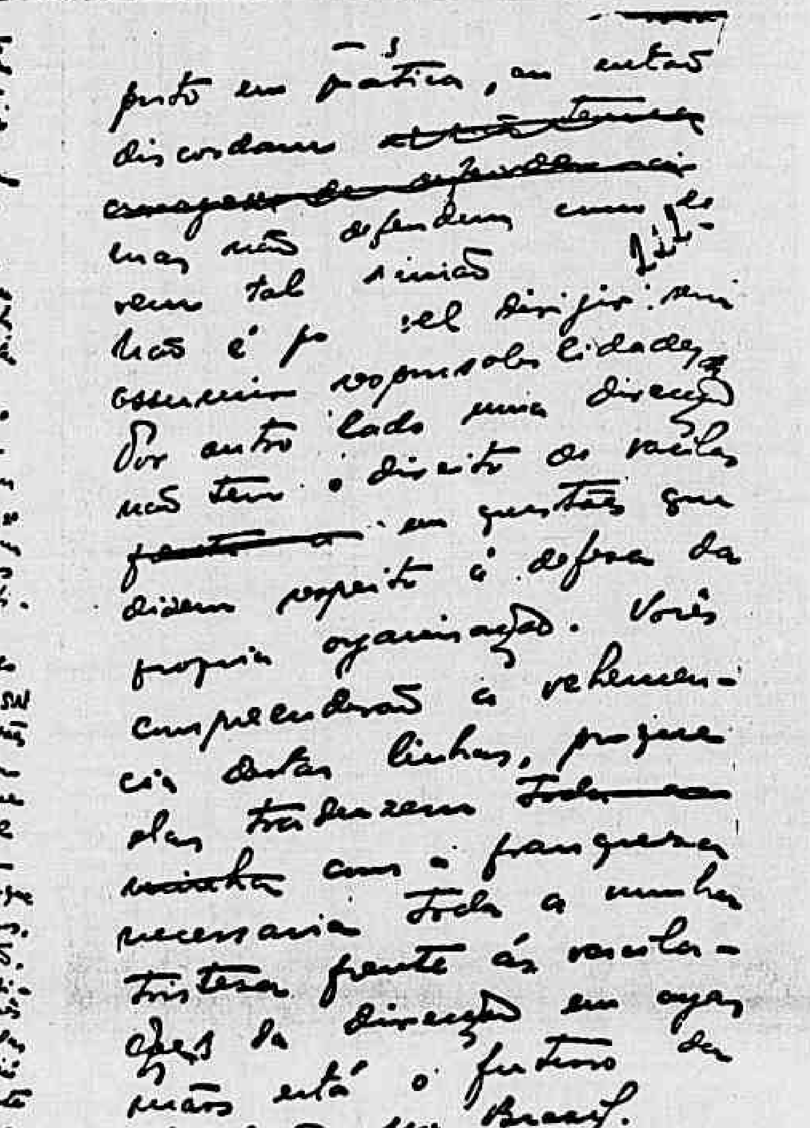

Continuação da carta de LUIZ CARLOS PRESTES

"Fac-simile" da carta de Luiz Carlos Prestes aconselhando o sacrificio da "Garota". (Noticiario na 12ª pagina)

Chegaram Hontem os Comicos Dick, Dan And Dinah

Estrearão Amanhã no Casino da Urca

Pelo "Argentina", que veiu de Nova York, chegaram, hontem, os novos artistas do Casino da Urca, que deverão estrear amanhã ao lado do famoso tenor mexicano Luiz Roldan.

São elles, "Dick, Dan and Dinah", acrobatas comicos americanos e um dos grandes sucessos dos Theatros de Nova York.

A Entrega dos Titulos de Naturalizações a Varios Funccionarios da Caixa Economica

O SR. CARLOS LUZ PRESIDIU A CERIMONIA

Realizou-se hontem, no gabinete do sr. Carlos Luz, presidente da Caixa Economica, a sessão solenne de entrega dos decretos de naturalização aos senhores Manoel Francisco da Costa, Miguel Coelho e Armando Lastinho Avila, funccionarios daquella instituição.

A' solennidade estiveram presentes os directores do Conselho Administrativo, srs. Veiga Faria, Amalio da Silva, Arfio Mazzei e Ariosto Pinto, bem como todos os chefes de serviço.

Inicialmente, o sr. Carlos Luz pronunciou algumas palavras sobre a naturalização em geral, tendo declarado que a desses funccionarios havia sido processada nos termos da legislação em vigor.

Em seguida, os naturalizandos prestaram o juramento solenne de bem cumprirem os seus deveres de cidadãos brasileiros e renunciarem para todos os effeitos, a nacionalidade anterior, assignando o respectivo termo, sendo-lhes, então, entregues os titulos competentes.

Encerrando o acto, o sr. Carlos Luz, em nome do Conselho Administrativo da Caixa, congratulou-se com os novos cidadãos brasileiros.

BEBAM CAFE' GLOBO O melhor e o mais saboroso
BOM ATE' A ULTIMA GOTTA!!!
Guardem as capas que têm valor.

A Guerra Entrou na Phase Decisiva

Declara Goebbels, Pedindo Novos Sacrificios ao Povo Allemão, em Nome do Fuehrer

A Propriedade Privada e Todos os Bens Pessoaes Devem Ser Postos Hoje á Disposição do Reich

Ministro Joseph Goebbels

FRONTEIRA GERMANICA, 17 (H.) — O sr. Goebbels em discurso pronunciado hoje á tarde no Palacio dos Sports, declarou:

"A guerra que as plutocracias impuzeram ao Reich entrou em sua phase mais decisiva. Tomando sob sua protecção a Dinamarca e a Noruega, o Reich impediu que o conflicto se estendesse ao norte. Nessa guerra está em jogo a propria vida do povo allemão. O Fuehrer não quiz esta guerra mas, já que ella nos foi imposta, a nação germanica está resolvida a pôr a serviço da patria todos os seus meios, todas as suas forças".

O orador evoca como prova das intenções "destructivas" da França e da Grã-Bretanha, o supposto "mappa Reynaud" e declara que é com a união interna absoluta que o Reich póde lutar contra aquelles que querem sua perda.

"Hoje — accentua — trata-se de uma guerra popular. Deve-se comprehender em Londres e Paris que o joven povo allemão de 85 milhões de habitantes se dirige contra as plutocracias. Podemos e vamos ganhar a guerra. As forças moraes da nação serão victoriosas. Nunca a nação germanica duvida do seu Fuehrer".

Qualifica, em seguida, de absurdas as esperanças em torno de uma revolução na Allemanha. Affirma que o nacional-socialismo conseguiu com sua obra de sete annos preservar o Reich das consequencias do bloqueio, e accrescenta: "A Allemanha do Kaiser não conseguiu isso! Hoje as mulheres e as crianças germanicas não morrerão de fome".

Passa a tratar das actividades da obra de soccorro do inverno e diz: "Isso prova melhor que todos os factos a união completa dos allemães. Tres bilhões de marcos foram offerecidos voluntariamente. Nem a França nem a Grã-Bretanha teriam podido fazer tanto. Dizem-me ser superfluo augmentar em encargos da nação, mas o povo tem consciencia de seu dever. Chamberlain deveria renunciar de uma vez para sempre ao desejo de privar o povo allemão do nacional-socialismo".

Para accentuar a importancia dos soccorros de inverno, o orador declara que desde o ultimo outomno, 602 milhões de marcos foram doados. Precisa que a Austria contribuiu com 26 milhões e que os sudetes com 13 milhões. Accrescenta que 132 milhões de marcos são destinados á protecção das mães e das crianças, e accentua: "O povo allemão é mais joven que o britannico porque tem mais filhos. Vamos provar que durante esta guerra o povo britannico que conta tantos desempregados não é rico, é pobre, explorado e roubado por uma cafila de homens egoistas ricos e avidos". Ironiza a "maneira infantil" com que "s plutocracias occidentaes querem resolver seus problemas sociaes", e adduz: "A guerra exige continuamente sacrificios constantes. Da vontade do sacrificio do povo allemão é que dependerá o resultado da guerra e isso na occasião desejada".

Proseguindo, declara que o sr. Hitler confiou á Cruz Vermelha Germanica a organização da nova obra de soccorro que começará immediatamente e se prolongará até setembro.

"Não seremos decepcionados pelo povo allemão durante a guerra de 1940", diz o orador que insiste sobre a necessidade para todos os cidadãos do Reich de supportar os encargos da installação da Cruz Vermelha. "O Fuehrer — frisa — considera como inimigo aquelle que não contribuir com novos impostos para tratamento de nossos soldados feridos. E' uma missão honrosa que será desempenhada benevola e voluntariamente por todos os allemães. Não vos esqueçaes que o soldado allemão está encarregado pelo Fuehrer de uma missão muito mais grave ainda. A propriedade privada, todos os bens pessoaes devem ser postos hoje á disposição da nação. Deveis comprehender que se perdermos a guerra, o destino dos allemães será bem mais grave ainda".

Em seguida, mudando de diapasão, o orador ameaça todos aquelles que transgredirem as ordens relativs á recuperação dos metaes e exclama: "A corrupção será combatida e o culpado punido de morte. Um nacional-socialista não hesitará diante das medidas severissimas. A nação inteira aceita o desafio que lhe foi lançado. Ninguem na Allemanha enriquece com a guerra. Todos os allemães terão não um desejo: ganhar a guerra. Que a Grã-Bretanha não espere matar de fome o povo allemão nem separal-o de seu Fuehrer. As plutocracias occidentaes não sabem de que sacrificios é capaz a Allemanha nacional-socialista.

"Que o povo allemão se mostre digno dos sacrificios dos soldados que por elle lutam. Nada nos separará de nosso Fuehrer. Povo allemão! O Fuehrer appella para vós, e todos nós responderemos a seu appello. O povo continuará a trabalhar cheio de fé emquanto o soldado combaterá na frente, e, terminada a nossa luta, veremos resplandecer a victoria".

Appreendidas Malas Postaes Allemãs Destinadas á America

LONDRES, 17 (Havas) — Foi divulgado esta noite que as autoridades britannicas de Gibraltar appreenderam a bordo dos transatlanticos "Manhattan" e "Rex" varias malas postaes allemãs destinadas á America.

Verdadeiro Fanatismo

O Estado de Espirito dos Jovens Allemães Que Se Apaixonam Pelas Doutrinas Nazistas

Declarou o Sr. Neville Henderson, Ultimo Embaixador Inglez em Berlim

Sr. Neville Henderson, ex-embaixador da Grã Bretanha junto ao Reich

LONDRES, 17 (Havas) — Assistindo como convidado de honra a um almoço realizado por uma associação literaria, sir Neville Henderson, ex-embaixador da Grã Bretanha em Berlim, declarou que quem quizer encontrar os homens mais fanaticos do mundo actual deve procural-os entre a juventude alemã, hypnotizada durante estes ultimos annos pelas doutrinas nazistas, que proclamam o poder e a superioridade da raça, e habituada a desprezar todos os valores christãos, moraes e intellectuaes, e a submetter-se de corpo e alma ao culto quasi idolatra do seu chefe. Não é ella, entretanto, que eu quero censurar, mas os responsaveis pelo seu estado de espirito.

O sr. Neville Henderson manifestou ainda a opinião de que "os allemães perderam a ultima possibilidade de ganhar em novembro proximo, mas — accentuou — não sentirão tão depressa os effeitos da fome. O controle do credito, exercido pelo Estado com mão de ferro, evitará o seu immediato esmagamento financeiro. A revolução interna, entretanto, não virá emquanto o partido nazista exercer predominio sobre a vida particular de todos os cidadãos allemães".

As victimas da imprudencia

Não arrisque o seu systema nervoso submettendo-se a emoções que, algumas vezes, lhe podem ser fataes. Ha temperamentos facilmente excitaveis, que são verdadeiras victimas dos proprios nervos. São pessoas que vivem constantemente á beira de um abysmo. Uma emoção mais violenta, um instante de exacerbação colerica, um susto podem provocar um desequilibrio nervoso, affectando o systema circulatorio e determinando, não raras vezes, a morte subita. Por que não se prevenir contra esses males? A sciencia possue o meio prompto e efficaz de manter o equilibrio e a tranquillidade dos nervos. O Benal, maravilhoso regulador da emoção, dá aos que delle fazem uso a certeza de que não serão jámais colhidos por um desses arrebatamentos, que chegam a custar a propria vida. Não se sujeite a provas que podem alterar os seus nervos, sem dominal-os, antes com o Benal, formula do grande mestre de doenças nervosas, professor A. Austregesilo. E' melhor prevenir do que curar.

Conferenciaram Com o Sr. Sumner Welles os Ministros da Hollanda e da Dinamarca

WASHINGTON, 17 (Havas) — O sr. Loudon, ministro da Hollanda, depois de conferenciar, hoje, com o sr. Sumner Welles, sub-secretario de Estado, disse aos jornalistas: "Estou autorizado a declarar que o governo hollandez não admittirá nenhuma protecção preventiva, venha de onde vier".

WASHINGTON, 17 (Havas) — O ministro da Dinamarca, sr. Kaufmann, acompanhado dos dois conselheiros commerciaes que representam os interesses dinamarquezes, conferenciou longamente com o sr. Welles a respeito das questões commerciaes e de navegação suscitadas com a invasão da Dinamarca pela Allemanha.

Assistiram á entrevista o sr. Hackworth, perito juridico, e o sr. Feis, conselheiro economico do Departamento de Estado.

Corresponda á confiança que o Brasil deposita em voce. Quando chegar o dia, preencha lealmente os questionarios do Recenseamento.

As Barbaridades Praticadas na Guerra Contra a Polonia

O "Livro Negro" Agora Publicado Pelo Governo Polonez é um documento impressionante

Photographias de Bombardeios de Cidades Abertas e de Ataques a Mulheres e Crianças

PARIS, 17 (Havas) — O governo polonez, que ainda ha pouco publicou um "Livro Branco" com uma serie de documentos diplomaticos sobre as origens da guerra, acaba de dar a lume um "Livro Negro" que é uma collecção de documentos, testemunhos e photographias sobre a maneira como o Reich conduziu a guerra durante a campanha da Polonia.

"A guerra total" surge sob todos os aspectos através das peças authenticas contidas no livro: bombardeios de cidade abertas, populações civis, trens de refugiados, etc. E' uma narrativa das atrocidades praticadas na Polonia pelos allemães.

Numa introducção que escreveu para o "Livro Branco", o sr. Edouard Herriot diz: "Acreditamos ainda que ha na Allemanha muitas consciencias que repellem taes infamias. A leitura deste livro causou-nos o mais profundo desgosto. Consideramos como uma vergonha para a nossa época que homens que tenham commettido taes crimes possam dirigir um povo que se diz civilizado".

O "Livro Negro" foi apresentado hoje á imprensa pelo sr. Stanislau Stronski, vice-presidente do Conselho Polonez. Este recordou que "diante da superioridade do exercito germanico, acreditava que os allemães, certos dessa superioridade, tivessem pelo menos respeitado as leis de guerra".

O "Livro Negro" demonstra, que desde o primeiro dia foi ás mulheres e ás crianças que os allemães atacaram em primeiro logar com o fim de quebrar a resistencia da nação".

Edouard Herriot que prefaciou o "Livro Negro" do governo polonez na França

Soffre de Prisão de Ventre ?

E' um erro gravissimo usar purgantes violentos e irritantes para combater a prisão de ventre. Elles dão apenas um allivio passageiro, mas têm o inconveniente de ressecar ainda mais os intestinos. Hoje em dia os medicos procuram receitar laxativos suaves que produzam uma evacuação normal e diaria sem relaxar os intestinos e sem forçar o figado. As PILULAS ALOICAS offerecem sobre todos os remedios para prisão de ventre as seguintes vantagens:

1.º — Não causam nauseas nem colicas.
2.º — Não irritam nem viciam os intestinos.
3.º — Eliminam os venenos do sangue.
4.º — Estimulam suavemente a acção do figado.
5.º — Tonificam a musculatura do conducto digestivo.
6.º — São inoffensivas, podendo ser usadas por pessoas de todas as idades.

Peçam PILULAS ALOICAS nas Pharmacias e Drogarias desta Capital.

Commercio

MERCADOS

CAMBIO

DOLLAR 19$810

O mercado de cambio abriu hontem, com o Banco do Brasil, vendendo o dollar a 19$810 e comprando a 19$680.

Assim ficou no primeiro fechamento.

Reabriu e fechou, com o Banco do Brasil, vendendo o dollar a 19$700 a vista e comprando a 19$610 a 90 dias, a 19$660 a vista e a 19$680 por cabo.

O BANCO DO BRASIL AFFIXOU AS SEGUINTES TAXAS PARA VENDA DE SUAS COBRANÇAS — COBRANÇAS DE OUTROS BANCOS QUOTAS E REMESSAS PARA IMPORTAÇÃO

A vista: — Dollar, 19$810; lira, 1$000; franco, $400; escudo, $605; florim, 10$520; franco suisso, 4$445; belga, 3$355; peso-argentino, 4$580; uruguayo, .. 7$690; chileno, $666 e corôa sueca, 4$730.

O BANCO DO BRASIL AFFIXOU AS SEGUINTES TAXAS PARA COMPRA NO CAMBIO LIVRE E OFFICIAL

A 90 dias: — Dollar, (livre), 19$630 e (official), 16$460.

A vista: — Dollar, (livre) ... 19$680 e (official), 16$500.

Por cabo: — Dollar (livre), .. 19$700 e (official), 16$520.

Para repasse nos bancos: — Dollar, (official), 16$560.

O BANCO DO BRASIL AFFIXOU AS SEGUINTES TAXAS NO CAMBIO LIVRE ESPECIAL

A' vista: — Dollar, 20$700 para venda e a 20$200 para compra.

OURO FINO

O Banco do Brasil comprava a gramma de ouro fino na base de 1.000|1.000 em barra ou amoedado ao preço de 21$000.

CAMBIO NO EXTERIOR

Abertura de Londres, sobre Nova York, 4.02.50 a 4.03.50. Fechamento inalterado.

Abertura de Nova York, sobre Londres, 352,1|2.

MOEDAS DE OURO

Libra, 175$700; dollar, 36$100; franco, 7$000 e franco suisso, .. 7$000.

TITULOS

O movimento verificado de negocios hontem, no mercado de titulos, que esteve bastante activo, foi mais animado, como se vê abaixo:

VENDAS REALIZADAS HONTEM

Apolices geraes:

61 Unifor. 5% 825$; 16 idem 826$; 42 D. Emis. 5%, nom. .. 825$; 68 idem port. 835$; 8 Reajustamento 5% titulos 865$; 43 idem 866$; 1 idem de 500$ .. 425$; 143 O. The. 7% 1930 ... 1:060$; 100 idem 1932 1:100$; 490 idem 1939 1:010$; 5 idem Ferroviarias 1:060$000.

Municipaes:

626 Emp. de 1904, port. c|j 525$; 25 idem de 1906 162$; 15 idem de 1914 164$; 35 idem de 1917 162$; 200 idem 161$500; 50 idem de 1920 para hoje 163$; 10 idem de 1931 195$500; 200 Pref B. Horizonte 7%, port. 825$; 81 idem 200$, 6%, nom. 145$; 31 Pref. P. Alegre 3 1|2%, port. 30$000.

Estaduaes:

20 Minas 1:000$, 5%, port. .. 660$; 41 idem nom. 638$; 15 idem 7%, port. 845$; 5 idem de 500$ 415$; 569 idem 200$, 5%, 1934 1.ª serie 145$; 763 idem 6% 2.ª serie 173$; 819 idem 7% 1.ª serie 158$; 65 Pernambuco 5% 80$; 37 idem 80$500; 100 idem 81$; 195 São Paulo 5% 193$; 2 idem 193$500; 120 idem 8% Unif. 1:013$; 60 idem 1:044$000.

Acções de Companhias:

2:045 Docas de Santos, nom. . 215$000.

Debentures:

0 Banco Lar Brasileiro 202$; 125 idem 203$; 327 Cia. Docas de Santos 192$; 60 Cia. Antarctica Paulista 208$000.

CAFE'

TYPO 7 — 13$100

O commercio se caf: risponivel funccionou hontem, calmo e com os preços inalterados.

Cotou-se o typo 7, ao preço de 13$400 por 10 kilos, na [illegible] e venderam-se durante os trabalhos 1.707 saccas, contra 3.604, ditas anteriores.

Fechou calmo.

COTAÇÕES POR 10 KILOS

Typo 3, 15$400; typo 4, 14$900; typo 5, 14$400; typo 6 13$[illegible]; typo 7, 13$400; typo 8, 12$[illegible].

Estado de Minas:

Café commum .. .. 1$600
Café fino .. .. 2$000

Pauta mensal:

Estado do Rio:

Café commum .. .. 1$670

MOVIMENTO ESTATISTICO

Entradas, 1.765. Embarques, .. 6.625. Consumo local, 500. Café doado, 5. Stock, 520.535 saccas.

ASSUCAR

Esse mercado funccionou hontem, sustentado, com os preços inalterados e negocios pequenos.

MOVIMENTO ESTATISTICO

Entradas, 15.013. Saidas, ... 2.540. Stock, 77.818 saccos.

COTAÇÕES POR 10 KILOS

Branco crystal, nominal. Demerara, 50$ a 51$. Mascavinho, não ha. Mascavo 37$ a 39$000.

ALGODÃO

O mercado de algodão esteve hontem, calmo, com os preços inalterados e negocios animados.

Entradas, nada. Saidas, 725. Stock, 4.319 fardos.

MOVIMENTO ESTATISTICO

COTAÇÕES POR 10 KILOS

Seridó: typo 3, 45$500 a .. .. 46$500; typo 4, 44$ a 45$000. Sertões: typo 4, 43$ a 44$; typo 5, 40$ a 41$000. Ceará: typo 3, nominal; typo 5, 39$ a 40$000.

Movimento Maritimo

ESPERADOS

Nova York, "Buarque" ..	18
Japão, "Jamaique Maru"	18
P. Alegre, "Taquy"	18
Antonina, "Manã"	18
Belém, "Pedro I"	18
Paranaguá, "Raul Soares"	18
Japão, "Argentina Maru"	19
N. York, "Mormacgull" .	19

A SAIR

Aracajú, "S. Paulo"	18
B. Aires, "Argentina" ..	18
Cabedello, "Ararangua" ..	18
S. Matheus, "Araim" . ..	18
P. Alegre, "Carioca" . .	18
Equator, "Antofogasta" ..	19

Serviço Aereo

ESPERADOS

Santiago e B. Aires — Condor..	18
Belém e Therezina — Condor	18
Uberaba — Panair	18
E. Unidos — Panair	18
B. Horizonte — Panair ..	19

A SAIR

Manáos e P. Velho — Condor	18
B. Aires — Panair	19
Recife, Therezina e Belém — Condor	19
Roma — Lati	19

Theatro CASA DO CABOCLO

Crinção e direcção de DUQUE

RUA PEDRO I, 25 — TEL. 22-8583

(Antiga Espirito Santo)

Espectaculos familiares

TODAS AS NOITES AS 20 E 22 HORAS

"Maria Fumaça"

de Custodio Mesquita e Jorge Faraj

SABBADO ás 16 horas:

MATINÉE DAS MOÇAS — POLTRONAS 3$000

DOMINGO ás 15 horas:

Vesperal das crianças com distribuição de caramellos "Busi" á petizada. — PREÇOS POPULARISSIMOS

Quer um livro de graça?

Mande nome, endereço, para EDITORIAL CALVINO LTDA., rua São Bento n. 26 — Rio, e 1$800 em sellos, que receberá sob registro um Livro gratuitamente, como brinde-propaganda. Informe o assumpto que prefere.

CINEMA

Cinco Emissoras Cariocas Irradiarão, Hoje, um Programma Especial de "Balalaika", Com Nelson Eddy e Ilona Massey

A "ESTRELLA" DO SUPER-FILM QUE O METRO ESTREARA' AMANHÃ DIRIGIRA', EM PORTUGUEZ, UMA SAUDAÇÃO AOS SEUS FUTUROS "FANS" DO BRASIL.

Gilberto Souto, o representante de "Cinearte" em Hollywood, ensina a Ilona Massey a pronuncia, em nosso idioma, da saudação aos brasileiros, que ella fará no "special programm" que hoje ouviremos pelo radio.

Para "Balalaika", o film que será a grande estréa do Cine Metro amanhã, foi criado um "broadcasting" especial, com a participação de Nelson Eddy, a "estrella" Ilona Massey e do "speaker" brasileiro Pinto Tameirão, que será ouvido entre nós, hoje á noite, ás 19.30 — em ondas curtas por intermedio da estação da General Electric (Schenectady), e em ondas longas através da Radio Jornal do Brasil, Radio Mayrink Veiga, Radio Tupy, Radio Cruzeiro do Sul e Radio Transmissora (esta ás 22 horas). No final desse "broadcasting", que contém alguns dos mais bellos trechos cantados de "Balalaika", Ilona Massey se fará ouvir em nosso idioma, numa saudação aos seus futuros "fans" brasileiros.

A apresentação da opereta "Balalaika", amanhã, no Metro, está despertando grande interesse, e a proposito cumpre frizar mais uma vez que o super-film não será exhibido em nenhum cinema do Districto Federal, pelo menos durante um anno, a não ser no Cine Metro, bem como, domingo agora, o Metro realizará a sua primeira sessão ás 10 horas da manhã.

* * *

Dita Parlo Sempre em Ascensão

Dita Parlo retomou a sua antiga posição no ecran francez, continuando no posto leader de actriz dramatica do cinema europeu. Depois dos dois ultimos films que vimos recentemente, "Mlle. Docteur" e "Ultimatum", ficou-nos a convicção do seu triumpho, como um dos mais expressivos entre as "estrellas" do cinema daquelle continente.

A sua ultima criação, de maior folego e de maior arrojo, enfrentando uma opinião temerosa em lhe fazer justiça, pela audacia do seu papel em "Rua da Perdição", ficará definitiva, com a consagração mais justa dos seus meritos de grande interpetre. Esse magnifico film do Broadway Programma, considerado pela critica como um dos maiores dramas realistas, será lançado segunda-feira proxima.

"Maria Antonietta", 2ª Feira no Cine Rio

O cinema nos deu uma lição admiravel reconstituindo aquella época no film da Metro "Maria Antonietta", adaptado do romance do mesmo nome de Stephan Zweig. O Cine Rio, na proxima segunda-feira apresentará esse grandioso celluloide em cujos papeis centraes encontram-se Norma Shearer e Tyrone Power.

Aguardemos, pois, na boite elegante da cinelandia esse espectaculo sumptuoso e deslumbrante de todos os tempos.

* * *

"A Imperatriz Louca", Com Uma Nova e Grande Estrella: Medea de Novara

Conrad Nagel em uma scena de "A Imperatriz Louca" que o Odeon estreará segunda-feira

Com Medea de Novara vamos ter ensejo de tornar a ver veteranos muito estimados, entre os quaes, Conrad Nagel, Guy Bates Post, Evelyn Brent, Nigel de Brulier, Duncan Renaldo, o heróe inesquecivel do famoso film Trader Horn.

"A Imperatriz Louca" estará, desde segunda-feira proxima, no Odeon, para que os fans conheçam um novo angulo da vida dramatica de Carlota do Mexico.

OPTICA MODERNA
CASA ESPECIAL
LONGE PERTO LONGE PERTO
Arthur Jacintho Rodrigues
RUA 7 DE SETEMBRO, 47
TEL. 23-4437 - RIO DE JANEIRO

"Ao Rufar dos Tambores"

MARAVILHOSA PELLICULA EM TECHNICOLOR COM HENRY FONDA E CLAUDETTE COLBERT

Mais um grandioso e espectacular drama estará no cartaz do São Luiz no proximo dia 26.

"Ao Rufar dos Tambores" apresenta scenas de extraordinario sensacionalismo, que occorrem no valle do Mohawk.

Henry Fonda e Claudette Colbert são os heróes desta bella pellicula que apresenta em cores realistas a odisséa de colonizadores de coração indomavel.

O argumento de "Ao Rufar dos Tambores" é emocionante e bello, trazendo aos olhos do publico uma phase da historia da fronteira americana, até agora completamente desconhecida.

O elenco desta dramatica producção de Darryl F. Zanuck, é composto das seguintes personagens: Edna May Oliver, Eddie Collins, John Carradine, Arthur Shields, Dorris Bowdon, Jesse Ralph, Robert Lowery e Roger Imhof.

Preparem-se para assistir uma das mais elogiadas pelliculas, pela critica americana.

"Ao Rufar dos Tambores" — dia 26, na téla do São Luiz.

Jascha Heifetz Assiste, em Nossa Capital, ao Lançamento do Seu Grande Film: "Musica, Divina Musica!"

Jascha Heifetz em "Musica, Divina Musica!"

Jascha Heifetz, cujos recitaes, neste momento aqui realizados, promovem um movimento desusado de interesse do grande publico pela sua arte excelsa, não só participa da acção romantica em "Musica, divina musica!", como tambem nos offerece varias de suas maravilhosas execuções ao violino, interpretando Chopin, Mozart, Mendhelssom, Tschaikowsky e até mesmo composições de sua autoria.

Por todos os titulos, esse film que Samuel Goldwyn produziu e a United dentro de vinte e quatro horas terá feito estrear no São Luiz, é um presente régio, de fina arte, para as sensibilidades da população carioca.

SOCIAES

CARNET

No cemiterio de São João Baptista, será inaugurado hoje, o mausoléu do almirante Alexandrino de Alencar. O acto terá solennidade. Falarão: o ministro da Justiça, em nome do governo; o capitão de corveta Carlos da Silveira Carneiro, em nome da commissão que promoveu a homenagem, e o ministro Armando de Alencar, em nome da familia do saudoso e illustre militar.

— A 23 do corrente, será realizada a primeira conferencia da série organizada para o corrente anno, pela Sociedade de Geographia do Rio de Janeiro, em sua séde, á praça da Republica, 54. Falará o general Vieira da Rosa, sobre o thema: "Um Vôo sobre o Brasil".

— O Club de Regatas do Flamengo promove entre os seus associados um jantar em homenagem aos seus nadadores, jantar que terá logar no "grill" da Urca, hoje.

— Promovida pelo Lyceu Litterario Portuguez, effectua-se ás 20 e meia horas de hoje, quinta-feira, a segunda conferencia da série: "A arte de theatro em face dos problemas contemporaneos", pelo sr. Simões Coelho, escriptor e jornalista, que versará o thema da noite: "O theatro como factor de instrucção publica e educação social". A conferencia será presidida pelo dr. Abadie Faria Rosa, director do Serviço Nacional de Theatro.

— Hoje, ás 10.30 horas, na igreja de São Francisco de Paula, serão rezadas missas de setimo dia de fallecimento, por alma do dr. José Elisio do Couto, encommendadas por sua familia, e pelas turmas de medicos de 1909 e dos pharmaceuticos de 1914.

— O tenente-coronel Marques Polonio e sua senhora fazem rezar missa de 5º anniversario, hoje, ás 8 horas, na igreja da Cruz dos Militares, por alma de seu filho, o cadete Oswaldo Polonio.

— Hoje, na matriz do S. Sacramento, ás 8.30, será rezada missa por alma do capitão Victor Machado da Silva.

— Mandada rezar por sua familia, será celebrada hoje, ás 8 horas, no altar-mór da igreja de São Sebastião (Capuchinhos), missa de sexto mez por alma da sra. Maria de Lourdes de Castro Drumond.

— Hoje, ás 9.30, rezar-se-á missa de 7º dia, no altar-mór da igreja da Candelaria, por alma da senhora Fabricia Duarte da Rocha.

— No altar-mór da igreja Cruz dos Militares, será celebrada missa de 7º dia, hoje, ás 9.30, por alma do major Cornelio José da Silva, por iniciativa da sua familia.

— Celebrar-se-á missa de 7º dia, hoje, ás 10 horas, no altar-mór da igreja de São Francisco de Paula, por alma da senhora Emerenciana Guimarães da Silva.

ANNIVERSARIOS

Fazem annos hoje: os srs.. general Amaro de Azambuja Villanova, major Antonio Fernandes Monteiro, commandante Fernando Cochrane, major Galdino Ferreira Martins, dr. Alcides Corrêa Borges, Jorge Dantas Pimentel, desembargador José Palma, conego Silva Malafaia, Augusto Frederico Schmidt, poeta e jornalista.

Senhorinhas: — Maria Burlamaqui, Nadiéa de Rezende, Eurydina de Oliveira, Enoy Dutra de Moura, Maria Francisca Searsa.

Senhoras: — Maria Eugenia Celso, Leoni Ramos, almirante Barcellar, Antonietta MacDowell da Costa, Ruth Paula e Silva, Maria Luiza Muller de Campos, Clementina Pimentel Weiz, Jandyra Gaestner.

NASCIMENTOS

Estão enriquecidos os lares dos casaes: Homero de Carvalho-Ondina de Carvalho, com o nascimento de uma menina que receberá o nome de Lucy; Antonio de Souza Lemos-Cordelia de Padua Soares de Souza Lemos, com o nascimento de um menino que se chamará Alexandre.

NOIVADOS

Com a senhorinha Dulcinéa de Carvalho Valle, filha do sr. Antonio Carvalho Valle e de sua esposa, senhora Esther Carvalho Valle, contratou casamento, o sr. Gabriel Fonseca de Paiva, funccionario da Caixa de Aposentadoria e Pensões dos Ferroviarios da Estrada de Ferro Central do Brasil.

— Annuncia-se o noivado da senhorinha Maria Paranhos do Rio Branco, filha do sr. Gastão Paranhos do Rio Branco, ministro do Brasil em Copenhague, com o sr. Ronald B. Turnbull, addido de imprensa á legação britannica em Copenhague e filho do coronel Bruce Turnbull, de Edinburgo, e que serviu no Exercito das Indias como commandante da 155ª brigada de infantaria de East Scottch.

BODAS DE PRATA

Completam, amanhã, 25 annos de casados, o dr. Carlos Augusto Moreira Guimarães, escrivão da 12ª Vara Criminal e a sra. Zulmira Siqueira Moreira Guimarães.

Em acção de graças, os filhos do casal fazem rezar missa, ás 10 horas, na igreja de São José.

"O MIKADO"

A estrella do film da Universal "O Mikado"

"O Mikado" estará no Cinema Plaza a partir do dia 22 e todos os apreciadores de boa musica terão neste film que é de um technicolor maravilhoso e deslumbrante, o que de melhor se produziu na cinematographia. Devido ao technicolor, cast que consiste quasi que exclusivamente de figuras afamadas das Operas D'Ogly Carte e Convent Garden de Londres, o custo foi elevadissimo e a empresa não poupou esforços para apresentar "O Mikado" ás platéas cariocas mas se vê na obrigação de elevar o preço das poltronas para 5$500 e 3$300 estudantes.

A Mulher e o Lar

O conjunto acima muito pratico e elegante para "jeunes filles" é de tecido raiado sobre fundo claro. A "jaquette" para os dias mais frescos é do mesmo tecido mas de fundo escuro com riscas claras. E' um modelo muito "sport" que aconselhamos ás nossas jovens e gentis leitoras.

Jantar

Sôpa de feijão branco.
Empadinhas de camarão e cenouras.
Carne enrolada.
Xuxús passados em ovos.

SOBREMESA

Timbale milanesa.
Manjar dos anjos.
Doce de pão.
Café

Montanha Suissa

Tire os caroços de 500 grs. de ameixas pretas e deite de molho em 6 chicaras de agua. Algumas horas depois leve a dar uma fervura na propria agua em que ficaram de molho, depois junte 400 grs. de assucar e 1 calice de vinho e tome o ponto. Faça um creme com 250 grs. de assucar, 6 gemas, 60 grs. de farinha de trigo e 1/2 litro de leite. Escorra as ameixas da calda e arrume, em camadas, as ameixas e o creme. Bata as 6 claras em neve, junte 6 colheres de assucar, uma a uma, bata como suspiro, perfume com baunilha e deite sobre as ameixas com o creme, procurando formar uma piramide a mais alta possivel, e puxando com o garfo para que fique cheia de pontinhas. Peneire o assucar por cima e leve a tostar em fogo brando. Sirva frio e no proprio prato que foi ao forno.

Manjar dos Anjos

Ponha de molho em 1/2 chicara de agua fria, 8 folhas de gelatina, depois dissolva em 3 chicaras de leite a ferver, junte assucar a vontade, baunilha, 3 gemas e leve ao fogo sem deixar ferver. Retire do fogo e depois de frio junte umas 100 grs. de passas com caroço, 100 grs. de nozes picadas, .. 100 grs. de cerejas crystalizadas partidas ao meio e 250 grs. de creme de leiteria batido. Misture, deite numa forma forrada com assucar queimado e guarde na geladeira. Desenforne na hora de servir.

Green Room Cocktail

2/3 de Vermouth francez, 1/3 de Brandy e 2 salpicos de Curação.

THEATRO

Prepara-se no Recreio a Maior Revista do Anno "Acredite Se Quizer" — Ultima Semana de "Musica Maestro"

No Recreio intensifica-se o o preparo do novo cartaz que vae substituir a revista "Musica, Maestro", que é o original de Paulo Guanabara "Acredite se quizer" com um luxo de montagem e uma riqueza de graça e humorismo que deixa perder de vista todas até agora, inclusive "Musica, Maestro", o grande cartaz ainda em pleno successo no mesmo theatro. Aracy Côrtes a estrella absoluta no genero, Oscarito o comico das multidões, Izabelita Ruiz e Pedro Celestino, vão defender os mais brilhantes papeis, juntamente com toda a Companhia da Empresa Pinto. As criticas mais momentosas, as fantasias mais originaes e bonitas, as musicas mais interessantes, serão o forte do proximo exito que irá á scena na sexta-feira da semana que vem.

Depois de amanhã, será a ultima vesperal da mocidade ás 16 horas com "Musica, Maestro" com todos os seus attractivos.

* * *

HOJE, A'S 16 HORAS, "MARIA CACHUCHA" A PREÇOS REDUZIDOS

Procopio representa hoje, ás 16 horas, a preços reduzidos, no theatro Serrador, "Maria Cachucha", de Joracy Camargo, que á noite irá á scena duas vezes, no horario commum.

* * *

ISA RODRIGUES, NO THEATRO APOLO

Com o objectivo de homenagear seus "fans" — a meninada carioca — Isa Rodrigues resolveu dedicar-lhe as "matinés" de sabbado e domingo.

Essa nova veiu encher de alegria a garotada carioca! Os espectaculos desta noite como os demais serão ás 20 e ás 22 horas.

* * *

MAIS TRES ESPECTACULOS HOJE COM "O TROPHE'U", NO RIVAL

Prosegue na sua carreira victoriosa no cartaz do Rival "O Trophéu", comedia hilariante que Armando Gonzaga escreveu especialmente para o elenco da Cia. Luiz Iglezias.

Na proxima semana, subirá á scena um novo trabalho de Paulo Magalhães, intitulado "Querida", que já está em ensaios, despertando grande enthusiasmo entre os artistas, pelo assumpto magnifico que compõe o seu enredo.

Hoje e todos os dias, até a proxima semana, "O Trophéu", de Armando Gonzaga, ás 17 horas em sessão "Vermouth", e ás 20.30 e ás 22 horas.

* * *

O SUCCESSO DE "PERTINHO DOCE'U"

A comedia de José Wanderley e Mario Lago é representada por artistas de expressão do Theatro Nacional que não se póde negar a Delorges, o sympathico actor-empresario: Palmeirim, o galã comico n. 1 do theatro de comedia; Elza Gomes, a insinuante "estrella" e Lucia Delor, graciosa actriz e uma das primeiras figuras da Companhia Delorges. João Martins, André Villon e Carlos Medina, são actores applaudidos que se destacam no desempenho de "Pertinho do Céu".

Tudo Bom em "Solteira Por Capricho"

Madeleine Carroll, a seductora loura que é hoje uma das actrizes mais queridas dos "fans" do mundo inteiro; Fred Mac Murray, o jovial e athletico galã que conquistou definitivamente as sympathias do publico; Allan Jones, optimo tenor cuja grande popularidade dispensa adjectivos bombasticos; Akim Tamiroff, o melhor actor caracteristico do cinema moderno; Carolyn Lee, uma menina-prodigio de 4 annos de idade que é considerada pela critica como o mais importante "achado" destes ultimos annos; e finalmente Osa Masson, uma nova "estrella" que muito breve attingirá o cobiçado "stardom".

São estas as principaes figuras de "Solteira por Capricho", a deliciosa e delicada comedia de ambiente social que o Palacio vae exhibir na proxima segunda-feira.

SÃO-LUIZ
PRAÇA DUQUE DE CAXIAS, 315
(LARGO DO MACHADO)
Phones: 26-0051 - 26-0052
BREVE
Claudette Henry
COLBERT · FONDA
UMA EPOPÉA COLORIDA
AO RUFAR DOS TAMBORES
A REALIZAÇÃO MAXIMA DE JOHN FORD
(Im. até 10 annos)
20th CENTURY FOX

CARTAZ DO DIA

São Luis — "Idyllio nos Alpes" (Fox Film) com Sonja Henie — Horario: 2 — 4 — 7 — 8 e 10 horas.

Plaza — "Mulheres Perdidas" (Art Films) com Viviane Romance — Horario: 2 — 4 — 6 — 8 e 10 horas.

Metro — "Teimosa e Bonita" (Metro Goldwyn) com Ann Sothern — Horario: 1/2 dia — 2 — 4 — 6 — 8 e 10 horas.

Palacio — "A Enfermeira Edith Cavell" (R. K. O.) com Anna Neagle. — Horario: 2 — 4 — 6 — 8 e 10 horas.

Odeon — "Heróes Esquecidos" (Warner) com James Cagney. — Horario: 2 — 4 — 6 — 8 e 10 horas.

Imperio — "Surpresa Nocturna" (Fox Film) com Preston Foster. — Horario: 2 — 3.40 — 5.20 — 7.00 — 8.40 e 10.20 horas.

Gloria — "Cruel é o meu Destino" (Warner) com John Garfield. — Horario: 2 — 4 — 6 — 8 e 10 horas.

Pathé Palacio — "Mulheres Perdidas" (Art. Films) com Viviane Romance. — Horario: 2 — 4 — 5 — 8 e 10 horas.

Rex — "Sempre em Apuros" (Fox Film) com Jane Withers. — Horario: 2 — 3.40 — 5.20 — 7.00 — 8.40 e 10.20 horas.

Broadway — "Terra dos Deuses" (Metro) com Paul Muni e Luise Rainer. — Horario: 1/2 dia — 2.30 — 5.00 — 7.30 e 10 horas.

Cinéac Trianon — Jornaes, Imprensa Animada Cineac e Desenhos de Walt Disney.

Rio — "Trafico Humano" e "Garota de Iscas".

CENTRO

Eldorado — "O Romance de Mme. Waleska" e "A Volta do Santo".

Parisiense — "A Virgem Louca" e "Mulher Fatal".

Opera — "Camaradas" e "Centauros Modernos".

Metropole — "A Volta do Dr. X" e "A Fuga".

Pathé — "Juventude Ardente".

Popular — "Alerta no Mediterraneo", "Penhor da Honra" e "O Rei dos Jornaleiros".

Primor — "Alucinação" e "Vigilantes do Mar".

Floriano — "Beau Geste" e "Amor dos Simples".

Paris — "Ettore Fieramosca" e "Terra de Valentes".

São José — "Canção da Terra".

Iris — "A Morte me Persegue" e "Garota Apaixonada".

Ideal — "Recomeça a Vida" e "O Homem da Pasta".

Mem de Sá — "O Homem que Ousou" e "Sangue Indomavel".

Lapa — "Fra Diavolo" e "O Rei dos Cow-Boys".

BAIRROS

Polytheama — "O Santo em Londres" e "Garota Apaixonada".

Guanabara — "Victimas do Terror" e "Casado com minha Noiva".

Roxi — "Robin Hood".

Pirajá — "Segura esta Mulher".

Ipanema — "Mulheres Culpadas".

Ritz — "Camaradas" e "Rosa do Rio Grande".

Varieté — "Mulher Fatal" e "Vigilantes do Mar".

Americano — "Cidade Sinistra" e "O Santo em Londres".

Rio Branco — "Escravos do Desejo" e "Compromisso de Honra".

Centenario — "E as Chuvas Chegaram" e "Uma Loura de Premio".

Bandeira — "Dilemma de um Coração".

Avenida — "O Capitão Aventureiro".

America — "Nuvens sobre a Europa".

Catumby — "Noite do Peccado" e "O Falso Confidente".

Guarany — "Laranja da China" e "O Prisioneiro Voluntario".

Apolo — "A Historia de Louis Pasteur".

S. Christovão — "Beau Geste".

Jovial — "Anastacio" e "O Primeiro Delicto".

Tijuca — "Amor dos Simples" e "12 do Diabo".

..**Villa Isabel** — Dilemma de um Coração" e "Nancy a Reporter".

Velo — "A Lei da Fronteira".

Edison — "Entre o Amor e a Vida" e "Succursal do Inferno".

Helios — "Carnaval na Neve" e "O Homem que Ousou".

Grajahu' — "Berço de Estrellas" e "Os Fuzileiros".

Haddock Lobo — Alucinação" e "Noite de Farra".

Maracanã — "Princeza do Eldorado".

Fluminense — "Carga da Brigada Ligeira".

SUBURBIOS
(Central)

Mascotte — "Ciladas" e "Sob o Uniforme Branco".

Meyer — "Rose Marie e "Linguas Viperinas".

Para Todos — "O Expresso do Exilio" e "Charlie Chan no Rheno".

Beija-Flor — "Carnaval na Neve" e "Nancy desvenda um Crime".

Quintino — "Convite á Felicidade".

Piedade — "Um Golpe Errado".

Colyseu — "Trader Horn" e "Sob o Uniforme Branco".

Alpha — "Guerra nas Sombras" e "O Correio do Oéste".

Modelo — "Codigo do Serviço Secreto" e "Extase Negro".

Madureira — "A Dama das Camellias".

Moderno — "Jess James".

Realengo — "Bloqueio e "Cavalleiro dos Montes".

Imperial — "Laranja da China" e "Salteadores da Serra".

Campo Grande — "O Capitão Furia" e "O Bobo do Rei".

SUBURBIOS
(Leopoldina)

Rosario — "Mãe por Acaso".

Ramos — "Que Marido... Que Mulher!" e "Sombras sobre a Africa".

Paraiso — "Caviar para Sua Excia". e "O Namorado de Jane".

Oriente — "Hotel para Mulheres" e "Pioneiros do Far-West".

Penha — "Tarzan, o Filho das Selvas" e "Cavalleiros Audazes".

Santa Cecilia — "Loucos por Escandalo" e "Senhoras em Perigo".

Braz de Pinna — "A Lei do Mais Forte".

Abalados os Meios do Basketball Com a Revelação do Falso Amadorismo

Na Propria Sede da L. C. B. Negociam-se Contratos Oraes Entre Clubs e Jogadores

O basketball carioca soffreu um grande abalo ao anoitecer da ultima quinta-feira. Todos aquelles que sinceramente trabalham para o progresso e alevantamento do nosso basketballer sentiram com amargor as scenas deprimentes e contristadoras que se verificaram no decorrer do ultimo dia do encerramento para a entrega de transferencias.

O dinheiro correu a vontade e a precipitação foi tanta que jogadores e interessados não se preoccuparam em guardar sigillo com as suas negociatas.

As demarches correram ás escancaras, notando-se a abundancia de propostas que soaram pelo ar. Na propria séde da Liga Carioca de Basketball interessados entraram em entendimentos. Os accordos chegados a bom termo resultaram na immediata entrada da papeleta com recente assignatura do basket-baller. Casos como esses foram varios.

Houve tambem entendimentos que fracassaram na ultima hora. Dahi a indecisão de alguns players até o momento de encerrar o expediente.

Havia os que aguardavam na propria séde da L. C. B. a resposta da sua proposta ao club que o pretendia.

A entidade da rua Senador Dantas aggravou um mal que vinha se propagando aos poucos. O amadorismo marron nunca foi observado tanto, quanto agora que a entidade pretendia cortar o mal pela raiz. Os dirigentes da L. C. B. devem se lembrar que o mal vem de ha muito tempo. A raiz da arvore já fortaleceu bastante e difficilmente poderá ser cortada. A arvore já é enorme e para ser posta abaixo o deverá ser feito aos poucos. Remediar o mal agora é difficil e a prova ahi está.

O dinheiro continuará a correr. Com a nova lei que regula a transferencia do jogador, certos clubs não precisarão mais gastar para conquistar um determinado jogador, mas terão que desembolsar quantias mensaes, de accordo com o contrato oral que estabeleceram com o basketballer que contratou.

A Liga Carioca de Basket-ball conhecerá por certo, todo o trabalho encetado por varios clubs para arrebatar jogadores, pois, não ha duvida de que os casos escabrosos que se verificaram não são estranhos para os dirigentes da entidade modelo...

Baldonedo Continua no Huracan

Foi noticiado, ha dias, que o "in-sider" canhoto da selecção argentina vencedora da Copa "Roca" de 1939 e 1940 não renovaria o seu contrato com o Huracan. Desmentindo tal versão, os jornaes de Buenos Aires, recem-chegados, trazem-nos noticia da inclusão de Baldonedo na equipe dos globitos que enfrentou domingo o Ferro Carril Oeste, abatendo estes pela contagem de 4 x 2. Baldonedo é, hoje, um dos players de maior publico do football argentino e sua presença no quadro do Huracan representa, sem duvida, uma attracção rendosa para as bilheterias da Associacion do Football Argentino.

Os outros resultados da rodada de domingo foram os seguintes: Racing 6, River Plate 3; San Lorenzo 3, Boca Juniors 2; Independiente 1, Gymnasia y Esgrima 1; Platense 2, Estudiantes 1; Chacaritas 0, Newells Old Boys 2; Tigre 3, Lanus 2.

O Velez Sarsfield venceu W. O. o Banfield que está cumprindo pena de suspensão. Deixou de realizar-se o jogo Atlanta x Rosario Central devido ao temporal.

Uma Olympiada Universitaria em Porto Alegre

PORTO ALEGRE, 17 (A. N.) — Os meios desportistas locaes suggerem a realização de uma Olympiada Universitaria em Porto Alegre, por occasião da commemoração do 2.º Centenario da cidade a transcorrer em novembro proximo. Nesse sentido, os meios universitarios vão desenvolver tenaz campanha.

PIEDADE COUTINHO, LYGIA CORDOVIL, SCYLLA VENANCIO E GEYSA FORMENTI TENTARÃO QUEBRAR O RECORD DOS 4x100 METROS, NADO LIVRE

A L.N.R.J. Patrocinará Esta Tentativa Que Será Effectuada Hoje na Piscina do Guanabara

A equipe de revesamento, que tentará hoje estabelecer novo record dos 4x100 metros

A Liga de Natação do Rio de Janeiro realizará hoje na piscina do Guanabara a tentativa de quebra de record dos 4x100 metros moças seniors, nado livre.

O "four" que fará a tentativa está constituido de Piedade Coutinho, Lygia Cordovil, Geysa Formenti e Scylla Venancio.

Para o controle desta prova a L. N. R. J. escalou as seguintes autoridades:

Juiz de partida — José Roberto Haddock Lobo; chronometristas, Carlos Osorio de Almeida, Mauricio Baken e Auchyses Carreiro Lopes.

O 'BASEBALL' Tem na America do Norte Uma Nova Attracção: a Trilogia dos Maggio...

OS TRES IRMÃOS MAIS FAMOSOS DO SPORT DA BOLA E DA ESTACA PERTENCEM A UMA HUMILDE FAMILIA ITALIANA DE SÃO FRANCISCO DA CALIFORNIA

Dentro de uns dias, o publico norte-americano voltará a desfrutar das delicias do passatempo que mais o entretem e convence: Sua majestade o "baseball", o sport das multidões, o jogo que attrae cada anno milhões e mais milhões de espectadores em todas as localidades grandes ou pequenas, dos Estados Unidos. Os cidadãos yankees não podem viver sem o "baseball" da mesma maneira que não poderiam viver sem gelados de hora em hora.

A organização do "baseball" é, simplesmente, maravilhosa. O rapaz que tem facilidade para dar á pelota ou pegal-a no ar dando uns saltos prodigiosos, não precisará dedicar-se a outra coisa. Da mesma forma que os luminares da sciencia têm que passar pela escola, instituto e universidade, os "basebolistas" sobem passando de uma liga para outra — ligas de "baseball" — até chegar as maiores, nas quaes só têm representação as dez maiores populações da Republica.

AOS 24 ANNOS, JOE DI MAGGIO RECEBE 35.000 DOLLARES DE SALARIO

Este anno as dez cidades — Nova York, Chicago, Philadelphia, Boston, San Louis, Detroit, Washington, Cleveland, Pittsburgh e Cincinnati — terão a opportunidade de vêr em acção a trilogia mais famosa desta moderna etapa, os tres irmãos Maggio. No passado houve familias que deram "basebolistas" com extrema prodigalidade. Mas quasi sempre alguns ficavam no caminho. Os pares foram, relativamente, frequentes como os irmãos Meusel ou os irmãos Dean — mas os trios se poderiam contar, na historia do "baseball", com os dedos da mão e sobrariam quasi todos os dedos.

Não ha duvida que o astro da trilogia dimaggiana, é Joe, o phenomeno que occupa nas nove dos "yankees" de Nova York, o pedestal que em outro tempo pertencia a Babe Ruth. Ainda que não se saiba, com exactidão, o soldo que recebe Joe nesta temporada, calcula-se que anda proximo de .... 35.000 dollares por seis mezes de trabalho. De que outra universidade que não seja a do "baseball" poderia sair um titular que aos 24 annos obtivesse semelhante quantia?

Os outros dois irmãos Di Maggio — Vince e Dominic — não chegaram ainda á celebridade e á riqueza de Joe, mas de Dominic, pelo menos, se espera grandes coisas. O menor dos Di Maggio, que é dos poucos peloteiros que usa espelhos para jogar por trás a bola, fará este anno sua primeira temporada nas grandes ligas, como "outfielder" do "team" que representa Boston na Liga Americana. Caso a prophecia de uns observadores da questão da estaca se cumprir, chegará a ser tão famoso como o irmão, o elegante marido da actriz cinematographica Dorothy Arnold.

JOE DI MAGGIO E' UM DOS HOMENS MAIS BEM VESTIDOS DOS ESTADOS UNIDOS

Vince Di Maggio, o terceiro membro da trilogia mais famosa do "baseball", não chegou ás ligas maiores aureolado pela mesma fama de que desfrutaram outros. Não somente não chegou a ellas na qualidade de phenomeno, mas em sua primeira prova fracassou lamentavelmente. As Abelhas da cidade da cultura — denominamos Boston — o tiveram por um par de annos em seu "line-up", mas tiveram de renunciar seus serviços por julgal-os pouco valiosos. Então Vince voltou a estudar em centro de menor categoria e na temporada passada, actuando na American Association, demonstrou que se encontrava em condições de retornar á Liga Nacional em caracter definitivo. Os Vermelhos de Cincinnati, campeões da Liga Nacional na temporada passada, obtiveram, desta vez, os seus serviços.

Os Di Maggio pertencem a humilde familia italiana de São Francisco de California e se não tivessem se revelado no "baseball" o mais provavel é que estivessem recebendo salarios — se é que não lhes faltasse trabalho — de vinte dollares semanaes. O sport de Ty Cobb e de Walter Johnson — o celebre lançador que se apresenta ao eleitorado nas proximas eleições como candidato ao Congresso pelo Estado de Maryland — os converteu em personagens importantes. O casamento de Joe com Dorothy Arnold, realizado na grande cidade do Pacifico no outomno passado, constituiu um dos grandes acontecimentos do anno. Agora elle foi proclamado como o occupante do decimo logar entre os homens melhor vestidos dos Estados Unidos.

Joe Di Maggio parece que não se alegrou muito com esta designação que o obrigará no futuro a viver de accordo com sua reputação de "dandy", mas á sua esposa, a linda artista da téla, parece tão excellente quanto merecida.

Este anno Joe Di Maggio aspira ser o triplice campeão da Liga Americana. O anno passado foi o primeiro no circuito e em 1937 ficou como cabeça dos "jonroneros" disparando quarenta e sete pelotaços de quatro esquinas. Mas até agora não conseguiu ser o jogador cujos arremates produzissem mais carreiras em uma temporada. Elle acredita que 1940 lhe será propicio já que a vida conjugal lhe proporcionou um incentivo de que antes carecia...

Picabéa, o Novo Technico dos Alvos

Picabéa

Entre as novas resoluções da directoria do São Christovão figura a designação de Picabéa para o posto de preparador technico da equipe profissional dos alvos.

O player argentino, radicado já no club de Figueira de Mello, não é um leigo em materia de technica, tanto mais que já tem desempenhado essas funcções em outras opportunidades. A escolha de Picabéa foi um acto de iniciativa do novo director de sports, sr. Alfredo Lyrio Junior.

Os Basket-Ballers Brasileiros Enfrentarão Novamente os Campeões Invictos do Continente

Inaugurando o Gymnasio do Estadio Pacaembú, Jogarão Em Revanche o Brasil e Uruguay — O Scratch Nacional Não Poderá Contar Com o Concurso de Varios Elementos de Categoria — Os Orientaes Dispostos a Repetir a Façanha do Ultimo Campeonato Sul Americano

Uma das maiores attracções da inauguração do majestoso Estadio Pacaembú será, sem

De Vicenzi

duvida, o cotejo de basketball entre as representações do Brasil e Uruguay. O nosso maior revés soffrido no ultimo Campeonato Sul-Americano de Bola ao Cesto foi justamente com os orientaes, quando fomos abatidos de fórma surprehendente e inesperada.

Com os festejos inauguraes do Estadio em São Paulo, tem o Brasil opportunidade de enfrentar novamente os uruguayos e o fará disposto a conseguir a almejada rehabilitação do basketball nacional.

Confiante nisso, a Federação Brasileira de Basketball está ultimando todas as providencias para organizar e preparar o seu scratch, tendo já iniciado os trabalhos preparatorios. Com a approximação da data do jogo, a F. B. B. já providenciou junto ao technico Octacilio Braga a intensificação dos exercicios necessarios para que o conjunto patricio apresente-se apurado e em condições de enfrentar á altura os campeões sul-americano de 39.

UM SELECCIONADO COM NOVOS ELEMENTOS

A Federação Brasileira de Basketball está com o seu trabalho prejudicado, com um obstaculo surgido á ultima hora e difficil de ser transposto — varios dos basketballers convocados, devido a seus affazeres acham-se impossibilitados de se ausentarem desta capital.

Assim, o scratch difficilmente poderá contar com o concurso de Simões, Pavão, Aloysio, Sebastião, Adilio, além de Gatinho, Ruy e Agenor, suspensos pela L. C. B.

Remediando o mal, o F. B. B. já convocou novos elementos, entre os quaes Paulo e Fragoso, elementos que vêm produzindo boas performances.

DIMINUTAS AS NOSSAS POSSIBILIDADES

Embora contando com uma turma enthusiasta e disposta a lutar com ardor, as nossas possibilidades são diminutas, em vista da ausencia dos nossos principaes cracks. Além do mais, teremos a enfrentar uma equipe homogenea e que já deu provas bastantes da sua efficiencia. Os campeões invictos do Continente, contando com a collaboração de famosos ases virão ao Brasil excellentemente preparados e em condições de repetir o feito verificado ha um mez em Montevidéo.

CONCENTRAÇÃO DE UMA SEMANA EM S. PAULO

A F. B. B. enviará a sua representação a São Paulo com a antecedencia necessaria para que os basketballers cariocas possam acclimatar-se ao ambiente paulitsa.

Os players obedecerão a uma concentração rigorosa e treinarão sob a orientação de Octacilio Braga e Angelo Monaro, membros da Commissão Technica da Federação de Basketball.

Valido de Regresso ao Rio

Valido

BUENOS AIRES, 17 (Havas) — No dia 23 do corrente partirá de regresso para o Brasil o jogador Valido, militante do Flamengo.

THEATRO MUNICIPAL
TEMPORADA OFFICIAL DA PREFEITURA DO DISTRICTO FEDERAL
Organizador geral: Maestro SYLVIO PIERGILI

HOJE, QUINTA-FEIRA, AS 21 HORAS
2.º dos 4 Unicos Concertos de

HEIFETZ

TOURNÉE SUL-AMERICANA SOB OS AUSPICIOS DA SOCIEDADE MUSICAL DANIEL"

BRAHMS: Sonatensats. BEETHOVEN: Sonata N. 5 (A Primavera). CONUS: Concerto em mi menor (primeira audição). KORNGOLD: Suite "Much ado abouth nothing: a) Maidens in the Bridal Chamber; b) March of the Constables; c) Garden scene; d) Mummuery (Hornpipe); SAINT SAENS: Introducção e Rondó Capricooso

Ao piano: EMANUEL BAY

Preços: Frizas e Camarotes, 300$; Poltronas, 50$; Balcões Nobres, 40$; Balcões, 30$; Galerias, 20$000. Sello á parte

Não tendo HEIFETZ outras datas disponiveis, lembra-se ao publico a unica opportunidade de ouvir nesta occasião este formidavel artista pois seus concertos limitam-se aos que estão annunciados.

TEATRO Recreio

8.ª SEMANA

MUSICA MAESTRO

REVISTA-FÉERIE da PARCERIA VICTOR COSTA-FLORIANO FAISSAL

com Aracy Cortes, Oscarito, Isabelita Ruiz, Pedro Celestino

Uma revista como o Rio nunca assistiu! Montagem Deslumbrante! (Improprio para menores)

HOJE
Ás 20 e 22 HORAS
CONTINUAÇÃO DO MAIOR SUCCESSO DO ANNO!
UM ELENCO FORMIDAVEL!

Dias 20 e 21 — DEFINITIVAMENTE —
Ultimos sabbado e domingo
DA REVISTA

MUSICA MAESTRO

SEXTA-FEIRA, 26 — A's 21 horas:
ESPECTACULO COMPLETO
"PREMIERE" da Revista de grande espectaculo, original de PAULO GUANABARA com musica de varios autores

"ACREDITE SE QUIZER"

Registado Novo Record Brasileiro Para o Revesamento Feminino dos 4x100, Metros Nado Livre

OG, a Attracção dos Gramados Platinos

Graças á Actuação Espectacular do Pivot Brasileiro, o Racing Abateu o River Plate !

Og

Entre os fans do Racing, de Buenos Aires, reina grande contentamento com a actuação da nova linha média que tem no center-half brasileiro o seu ponto alto. Og, cuja estréa no football platino constituira uma pagina de sensação, repetiu domingo o espectaculo de seu debut, jogando com vivacidade tal que o seu enthusiasmo se communicou a todo o team, levando-o a esmagar o River Plate pela alta contagem de 6x3. Toda a critica portenha se refere a actuação do ex-pivot do campeão do Centenario no encontro contra team dos "millionarios", resaltando a agilidade do veloz center-half e o malabarismo de suas jogadas espectaculares. Ficou, desarte desfeita a má impressão causada nos ultimos jogos do Torneio Triangular em que Og jogou doente e não poude reproduzir as façanhas de sua estréa.

OS CAMPOS DE FOOTBALL PRECISAM TER MAIS CONFORTO PARA O PUBLICO !

AS AUTORIDADES POLICIAES E SANITARIAS DEVEM VISTORIAR AS PRAÇAS DE SPORTS

Fluminense x Bomsuccesso, Vasco x São Christovão e Flamengo x Madureira, os prelios de domingo

O Campeonato Carioca de Football de 1940 marcará seu inicio na tarde de domingo, com a realização de tres partidas em zonas distinctas. O turno neutro, conforme foi denominada a primeira phase do certame citadino, está fadado a successo apparente devido á essencial condição que mais/interessa aos clubs e á Liga.

O exito de bilheteria é o principal objectivo, posto que technicamente os quadros de football estão muito a desejar, todos sem excepção com falhas em seus conjuntos. O ponto de vista da entidade da rua da Quitanda foi unicamente augerir os proventos de boas bilheterias e não teve duvidas em promover mais um campeonato em tres turnos, um dos quaes pela sua condição se poderá chamar de "caça-nickels". O certo, é preciso que tambem se diga, é que os clubs pactuaram no mesmo pensar da L. F. R. J. e muito embora saibam que arcarão com sacrificios enormes, se fizeram solidarios como consequencia directa do football profissionalizado. Victorias ou derrotas não interessam e sim as rendas gordas, sugadas do publico que honestamente converge para os campos de football em sua maioria sem conforto e sujeitos ao tempo, além de se privar das satisfações phisiologicas, porque, poucos são os clubs que em seus campos possuem apparelhos sanitarios em condições. Mesmo a proposito, seria justo que as nossas autoridades policiaes e sanitarias effectuassem rigorosas visitas aos pretensos stadiuns, afim de assegurarem de uma vez para sempre o conforto e a assistencia ao povo que é o factor directo no progresso dos gremios que a isto não reconhecem. Poucos são os reductos onde o football é jogado e que se póde encontrar uma torneira para se saciar a sede. Quando se encontra ou não tem o precioso liquido ou está fechada propositalmente, afim de que os explorados assistentes se dirijam ao bar onde uma cerveja ou refrigerante servido em copos immundos custa muito mais que o preço da localidade ao sol e á chuva.

E' commum nas praças de sports a venda de sorvete em casquinhas, apregoados por individuos sujos e que se aproveitam da situação "mettendo a mão no bolso" do freguez, que, desejando mittigar a séde não se lembra que o sorvete apanhou camadas de poeira.

Outros elementos que carecem das vistas das autoridades policiaes são os "cambistas", que arrecadam das bilheterias todas as localidades e impingem ao publico que não gosta de esperar, a entrada onerada e muitas vezes falsa. A Liga de Football do Rio de Janeiro prometteu certa vez acabar com esse estado de coisa, mas podemos dizer com desassombro que taes elementos têm ligações com funccionarios da Liga que os facilitam na missão. Estes são de um modo rapido os inconvenientes á margem das partidas de football onde não raras vezes os jogadores fazem gestos indecorosos e proferem palavrões em desrespeito ao publico.

OS JOGOS DE DOMINGO

A tabella do campeonato determina para domingo a effectuação de tres partidas, as quaes, por coincidencia proposítada serão as mesmas do anno passado, uma vez que a tabella adoptada é a mesmissima do anno findo. No campo do Botafogo, o Fluminense terá como adversario a valorosa equipe do Bomsucesso, que fez successo no Torneio Initium, O conjunto das Laranjeiras está coheso, havendo um unico ponto fraco o que determinará por certo uma providencia do Departamento Technico do Fluminense. Decididamente, os tri-campeões cariocas não possuem um center-half á altura do seu esquadrão. Spinelli é fraco para o posto que pesar dos seus pesares pertence a Brant.

O team do Vasco

Sua linha deanteira está bem ajustada e apparelhada, sobresaindo a ala Tim-Carreiro e do outro lado Pedro Amorim-Romeu, enquanto que Milani no centro do ataque é o dono da posição. O reducto final poderá melhorar de actuação, mercê o trabalho mais productivo dos zagueiros que voltam a jogar juntos após um lapso de tempo.

Já o Bomsuccesso surgirá com disposição de vingar os revézes dos treinos que logrou realizar com o Fluminense, no que prenunciamos ser de difficil obtenção, levando em conta que o quadro leopoldinense ainda vem ajustando seu team de gente nova, onde Orlandinho, Gallego, Alcyr e Bibi muito promettem.

MADUREIRA x FLAMENGO

No stadinho de Figueira de Mello, reducto do São Christovão A. C., será realizada a principal partida da tarde, devido as circumstancias que cercam os contendores. O Flamengo terá pela frente a equilibrada esquadra do Madureira, que impressionou vivamente no Torneio Initium por occasião do match com o Botafogo. Os campeões de 1939 terão de se empregar com denodo e decisão, afim de não soffrerem na abertura do campeonato a perda de dois pontos que por certo exercerão influencia no futuro.

A turma dos suburbanos, mesmo desfalcada de Norival, Adilson e Jair, que se encontra contundido, é capaz de assustar os pupillos de Flavio, que se diga de passagem, não estão bem preparados. Além do mais, as falhas na equipe rubro-negra, na zaga, na meia-esquerda e no centro, poderão determinar imprevisto revés, o que augmentará o cartaz do Madureira.

VASCO x S. CHRISTOVÃO

Quem se dirigir ao stadium do America, em Campos Salles, assistirá bôa partida de football entre os quadros do Vasco e São Christovão. Os tradicionaes clubs do bairro da Leopoldina estão com suas equipes decididas e toda a vez que se encontram constituem um classico. Cruzmaltinos e alvos, preparados para a luta, brindarão o publico um espectaculo equilibrado, muito embora os rapazes da rua Abilio se apresentem mais fortes. O excesso de jogos amistosos que ambas as equipes defrontantes se submetteram, fez com que a igualdade apparente de forças fizesse praça, dahi o ambiente de equilibrio que se revestirá o embate.

O Resultado da Competição Pro-Record Realizado hontem Sob o Patrocinio da C. B. D.

Maria Lenk

Dando opportunidade aos cracks de natação para tentarem o estabelecimento de novas marcas, a C. B. D. realizou hontem na piscina do Fluminense uma competição aberta para todo aquelle que desejasse tentar quebrar record.

A reunião não offereceu o resultado desejado. A não ser o resultado do revesamento feminino dos 4x100 metros nado livre, cujo resultado de 5'3"5 constitue novo record brasileiro, os demais tempos obtidos foram relativamentes.

Cecilia Heilborn, actualmente em excellente estado de preparo, não conseguiu mais do que assignalar um record carioca.

As provas offereceram os seguintes resultados:

1.ª Prova — 400 metros — moças — nado de costas.

Cecilia Heilborn correu sozinha marcando 6'10", marca que constitue novo record carioca.

2.ª Prova — 100 metros — homens — nado de costas.

Helmulh Schutz, representante de São Paulo, foi o unico a tentar esta prova. Foi registado o tempo de 1'11"7, marca que assignala record paulista.

3.ª Prova — 4x100 metros — moças — nado livre.

Participou desta prova o quartteto constituido das cariocas Maria Lenk e Lygia Cordovil e das paulistas Lilly Richten e Lieseolte Kirauss. Foi marcado o tempo de 5'3"5 que estabelece novo record brasileiro.

4.ª Prova — 200 metros — homens — novissimos — nado de peito.

Jorimar de Albuquerque foi o unico a intervir nesta prova marcando o tempo de 3'5"5 o que constitue novo record de classe.

5.ª Prova — 400 metros — juniors — homens — nado livre.

Concorreram Armando Bandeira de Lima e Ivo Pistolato.

Foi vencedor da prova Ivo com o tempo de 5'13"9 — tempo que assignala novo record de classe.

O S. C. Natal Venceu o Independentes do Rio Branco

Realizou-se domingo ultimo no campo da A. A. Leopoldina o encontro entre os quadros acima, saindo vencedor, o S. C. Natal por 3 x 1. O team vencedor estava assim constituido: Arlindo, Tarzan e Capichaba; Ernani, Cé e Rolinha; Tijolo João, Sylvio, Bronzeno e Japoema (depois Veneno).

Fizeram os goals do vencedor, Sylvio, Cé e Veneno.

DOENÇAS ANO-RECTAES E DOS INTESTINOS
DR. LAURO BORGES
Tratamento das hemorrhoidas sem operações e sem dôr
RODRIGO SILVA, 11 — 3.°
22-1250

Dez Lutas Marcam o Inicio do Campeonato Relampago

O Grande Espectaculo Desta Noite no Estadio Brasil — Entradas Gratuitas

Logo mais á noite o box brasileiro marcará mais um passo para a sua maior diffusão entre nós. E' que se inicia o Campeonato Relampago de Box amador organizado pela Brasil Box e sob os auspicios da F. B. P. Para estas 10 lutas de hoje só tomarão parte amadores estreantes. Este campeonato trouxe mais de 60 amadores para o box carioca, conquistando assim este campeonato a sua verdadeira finalidade, diffundir o box.

Os combates que iniciarão o campeonato são os seguintes:

1.ª Luta — Octacilio Labera (C. S. B.) x Haroldo Xavier (A. C. B.) mosca.

2.ª Luta — Carlos Guahyba (C. S. B.) x Albano P. Caldas (A. C. B.) gallo.

3.ª Luta — Walter Lopes (A. C. B.) x Wanderley Queiroz (C. S. B.) pena.

4.ª Luta — Belarmino Pina (CLAC) x Olivio Macario (E. B. C.) pena.

5.ª Luta — Ildefonso R. Silva (A. C. B.) x Vicente A. Falbo (C. S. B.) pena.

6.ª Luta — Paulo de Oliveira (C. S. B.) x Waldemiro Porto (A. C. B.) leve.

7.ª Luta — Antonio A. Azevedo (C. S. B.) x Agostinho R. Costa (A. C. B.) meio medio.

8.ª Luta — Cesario Nascimento (I. B. C.) x Sergio Monteiro (A. C. B.) medio.

9.ª Luta — João Baptista (CLAC) x Nilo Milleme (A. C. B.) m. pesado.

10.ª Luta — Maurelino Caldeira (I. B. C.) x José de Oliveira (I. B. C.) pesado.

Para maior diffusão do box as entradas serão gratuitas nas archibancadas e geraes.

Os permanentes de box distribuidos pela Empresa Brasil Box darão entrada no espectaculo de hoje.

Todos os amadores escalados para lutarem e reservas deverão estar no Estadio Brasil impreterivelmente ás 20 horas, os que não comparecerem até a hora acima, serão suspensos por seis mezes e terão os seus cartões cassados de accordo com o Regulamento do Campeonato.

Gillette
SATISFAÇÃO
POR mais delicada que seja a pelle e resistente que seja a barba, sua satisfação será completa se usar a *legitima* lamina Gillette Azul.

Lamina
GILLETTE AZUL

Kodak Brasileira x Moinho Fluminense no Sabbado

No campo do Fundição Nacional A. C., á Avenida Pedro II encontrar-se-ão sabbado, á tarde, as equipes do Kodak Brasileira F. C. x Moinho Fluminense F. C.

A's 14 horas se realizará uma preliminar entre a equipe secundaria do Kodak e o Harmonia F. C.

Os jogadores convocados por Cachimbo para esse amistoso são os seguintes: 1.° quadro — Léo, Nilo, João, Moraes, Mafra, Lima, Santos, Camillo, Lindonor, Gaguinho, Barbosa, Neves e Ricardo.

Os restantes amadores do Kodak F. C. deverão comparecer ás 13,30 horas, no campo do Fundição pois só serão escalados no local.

Os Technicos Sportivos Brasileiros Querem Collaborar Com o Governo

Na Obra da Organização dos Desportos

Os technicos desportivos diplomados pela Escola Nacional de Educação Physica e que exercem suas actividades profissionaes nos grandes clubs cariocas, ao que conseguimos apurar junto aos proprios interessados, estão coordenando esforços no sentido de fundarem um syndicato da classe para o fim expresso de defender seus direitos junto ao futuro orgão de controle dos desportos nacionaes.

ESCOLHIDA UMA COMMISSÃO PARA COLLABORAR COM O GOVERNO

Os technicos estiveram já reunidos na propria séde da E. N. E. P., debatendo-se varios pontos fundamentaes da nova associação, bem como do interesse de uma estreita collaboração com as autoridades, incumbidas, pelo sr. presidente da Republica, da Regulamentação dos Desportos.

Depois de discutidos esses pontos basicos, foi escolhida a seguinte commissão para redacção de Estatutos: Carlos Reis Junior, Americo Garcia, Mario Arruda e Castro Alves.

Além desses, estiveram presentes Flavio Costa, do C. R. Flamengo; Dori Kruschner, do Botafogo F. C.; Ondino Vieira, do Fluminense F. C.; Ricardo Diez, do America F. C., e varios outros das entidades de Basket, Natação, etc.

A commissão ficou investida tambem de amplos poderes para procurar o sr. ministro da Educação, com o fim de collaborar na futura organização sportiva official.

Idéas á Margem da Fundação da Associação de Classe dos Profissionaes Patricios

OUTRA REUNIÃO NA SE'DE DA LIGA DE FOOTBALL

A idéa da fundação da Associação Brasileira de Technicos Desportivos, aliás, não é de hontem.

Cogitando de estudar os problemas que affectam a decadencia do nivel technico e disciplina do football brasileiro, o senhor João Teixeira de Carvalho, director do Departamento Technico da Liga de Football, reuniu na séde da entidade os technicos do Flamengo, Botafogo, Fluminense, America, Vasco e Bomsuccesso, afim de discutir o assumpto e ser traçada uma orientação unica para os preparadores de todos os nossos clubs de football.

A QUESTÃO DA IMPORTAÇÃO DE TECHNICOS ESTRANGEIROS

Uma das mais interessantes materias discutidas nos dois conclaves de nossos technicos desportivos foi a da importação annunciada de preparadores estrangeiros para disciplinar os quadros nacionaes.

Acham os profissionaes brasileiros que a medida annunciada não remediará os males do nosso "soccer", aggravando-os.

— O acertado seria a importação de technicos especializados, diz nosso informante, não para disciplinar jogadores mas para direcção de um collegio de technicos nacionaes.

Essa sim, seria uma iniciativa acertada.

Conhecemos, por experiencia as difficuldades de adaptação ao meio dos technicos que têm aqui chegado para dirigir nossas equipes.

Estranhos ao meio, lutam primeiro com a falta de adaptação aos habitos dos nossos athletas, encontrando difficuldades irremoviveis para serem compreendidos.

Foi o que se deu com Kruschuer, no Flamengo e outros que hoje já conhecem melhor o nosso ambiente e estão, finalmente, identificados melhor com o padrão dos sports brasileiros.

E assim conclue o technico patricio sua breve palestra com o reporter.

ATHLETISMO

DIA 28, A SEGUNDA CORRIDA RUSTICA DA TEMPORADA DA L. A. R. J.

Domingo ultimo foi realizada a corrida rustica inaugural da temporada do corrente anno, promovida pela Liga de Athletismo do Rio de Janeiro, saindo della vencedor o athleta Moreira da Silva, da turma do Fluminense F. C.

O bairro de São Christovão, foi o local da prova, com partida da rua Figueira de Mello e chegada no estadio de São Januario.

A SEGUNDA RUSTICA DO ANNO

No proximo dia 28 será realizada na zona Sul a segunda rustica da Liga de Athletismo, com partida do Pavilhão Mourisco, no Botafogo e chegada no estadio do C. R. Flamengo.

O percurso será: Praia de Botafogo — rua Voluntarios da Patria — Largo dos Leões — Humaytá — rua Jardim Botanico — Praça Arthur Bernardes — rua Dias Ferreira e Estadio do Flamengo.

TURF

A Reunião de Domingo

COTAÇÕES

1ª carreira — Premio "L'Atlantide" — 1.000 metros — 10:000$000

		Ks.	Cts.
1	(1 Yankée	54	18
	(2 Cachaça	52	40
2	(3 Cidadella	54	20
	(4 Pitanguy	54	40
3	(5 Brejeira	52	50
	(6 Bracobi	52	40
	(7 Astor	53	40
4	(" Bauá	54	25
	(8 Biri Biri	54	25

2ª carreira — Premio "Saphinha" — 1.400 metros — 7:000$000.

		Ks.	Cts.
	(1 Afago	55	20
1	(2 Quissaman	55	60
	(3 Cosy	52	22
2	(4 Darte	55	60
	(5 Iraty	53	25
	D)ya"3		
3	(6 Zaidinha	53	30
	(7 Itaquaty	53	40
	(8 Yucon	53	80
4	(9 Araporé	55	27
	(10 Campo Real	55	70

3ª carreira — Premio "Krebelina" — 1.500 metros — Réis 6:000$000.

		Ks.	Cts.
1	(1 Aprikose	55	27
	(2 Samir	55	35
	(3 Neguinho	55	20
2	(4 Alcatéa	53	80
	(5 Pagã	53	50
	(6 Maracá	53	40
3	(" Uruassu'	55	40
	(7 Tincajuca	55	30
	(8 Climene	53	50
4	(9 Faz de Conta	53	40
	(10 Marauna	53	25

4ª carreira — Premio "Malmara'" — 1.500 metros — Réis 6:000$000.

		Ks.	Cts.
1	(1 Sapateador	55	20
	(2 Icarahy	55	80
2	(3 Acrobata	55	22
	(4 Andaluzia	53	25
3	(5 Mahu'	55	40
	(6 Ita	53	27
	(7 Samambaia	53	20
4	(8 Irun	55	15
	(9 Principesco	55	60

5ª carreira — Premio "Yolanda" — 1.500 metros — 4:000$000.

		Ks.	Cts.
1—1	Vesuvio	51	20
	(2 Diccionario	58	40
2	(3 Obuz	52	25
	(4 Bagé	58	30
3	(5 Quincas Borba	51	80
	(6 Marauyra	55	22
4	(" Uyrapara	50	22

6ª carreira — Premio Classico "Cordeiro da Graça" — 1.000 metros — 15:000$000 — Betting.

		Ks.	Cts.
1	(1 Catalpa	52	20
	(2 Desejada	37	80
2	(3 Pharsala	58	25
	(" Poma Rosa	58	60
3	(4 L'Atlantide	53	20
	(5 Krebelina	57	27
	(8 Faceta	27	35
4	(7 Stingy	59	40
	(8 Jamundá	52	80

7ª carreira — Premio "Xangô" — 1.600 metros — 4:000$ — Betting.

		Ks.	Cts.
1—1	Cideral	56	25
	(2 Clyde	52	20
2	(3 Lilith	52	40
	(4 Sitran	52	60
3	(5 Ninita	51	80
	(6 Urussanga	56	27
4	(7 Premiado	58	50

8ª carreira — Premio "Uberaba" — 1.800 metros — Réis 5:000$ — Betting.

		Ks.	Cts.
1—1	David	56	20
	(2 Buru'	54	25
2	(3 Ijuhy	52	30
	(4 Alco	55	80
3	(5 Bomsuccesso	49	40
	(6 Xuri	55	50
4	(" Lobo	52	22

A Proxima Sabbatina

COTAÇÕES

1.ª — Premio "Mery" — 1.400 metros — 4:000$000.

		Ks.	Cts.
1	(1 Brincadeira	56	20
	(2 Messidor	52	50
2	(3 Madureira	54	22
	(4 Resoluto	51	35
3	(5 Grey Girl	56	25
	(6 Sinhá Linda	50	35
4	(7 Laila	52	30
	(8 Uyára	50	60
	(9 Viçosa	50	40

2.ª — Premio "Brincadeira" 1.400 metros — 4:000$000.

		Ks.	Cts.
1	(1 Marabout	56	20
	(2 Opaco	52	40
2	(3 Gran Fina	50	22
	(4 Tina	50	30
3	(5 Glorista	56	25
	(6 Oceano	52	50
	(7 Igarité	54	27
4	8 Santanense	52	40
	(9 Muque	56	60

3.ª — Premio "Lilith" — 1.500 metros — 4:000$000.

		Ks.	Cts.
1—1	Ossilvio	52	20
2—2	Divertido	56	22
3—3	Enio	54	40
4—4	Tejo	50	50
	(5 Afortunado	55	80
5	(6 Kilian	49	30

4.ª — Premio "Igarité" — 1.500 metros — 4:000$000 — Betting.

		Ks.	Cts.
1	(1 Xaveco	56	20
	(2 Mignon	49	22
	(3 Braila	53	25
2	4 Jardineira	49	40
	(5 Mandão	49	50
	(6 Braza Viva	55	40
3	7 Don Carlito	49	60
	(8 May Be	54	30
	(9 Diamantina	52	25
4	10 Onyx	51	35
	(11 Tabefe	53	40

5.ª — Premio "Xaveco" — 1.600 metros — 4:000$000 — Betting.

		Ks.	Cts.
1—1	Colorado	48	20
	(2 Bradador	55	25
2	(3 Moleque Doze	56	50
	(4 Abacaxi	49	27
3	(5 Luhi	50	30
	(6 Olticoró	51	35
4	(7 Finis Dreno	51	40

6.ª — Premio "Ossilvio" — 1.600 metros — 4:000$000 — Betting.

		Ks.	Cts.
1	(1 Oberon	56	20
	(2 California	50	80
2	(3 Az de Ouros	52	22
	(4 Carnaval	50	80
3	(5 Lamparina	55	50
	(6 Condal	50	25
4	(7 Az de Paus	51	40
	(8 Malacara	51	35

* * *

Mudou de Tratador

Mudou hontem de cocheiras o cavallo Bill.

O filho re Moreno foi transferido dos cuidados do "entraineur" Americo de Azevedo para os de Loreto A. Gomez.

JOCKEY CLUB BRASILEIRO

Resultado das Provas Classicas

Em 9 de junho — Premio "Barão de Piracicaba" — 1.200 metros — 15:000$000 — Indio — Danglar — Druso — Brasil — Ouro Verde — Barnun — Laminur — Bauá — Paccaré — Uruayé — Ariguana — Babassu' — Guajiru' — Bulandy — Sanharó — Uyrussu' — Cidadella — Bracobi — Pitanguy — Capoeira — Campista — Brejeira — Mermoz — Yankee — Talvez — Loretta — Bandido — Boyero — Bolido — Bougainville — Brazão — Barulho — Ballade — Buscapé — Brutus — Balaklana — Delly — Dafnes — Nurmi — Can Can — Souvenir — Opetalo — Opalfa — Luminoso e Ojos Negros.

Em 16 de junho — Premio "Vieira Souto" — 1.800 metros — 15:000$000 — Mist — Jamundá — Sonata — Marauyra — Lindaya — Krebelina — Altona — Samambaia — Circeu — L'Atlantide — Saphinha — Quaraná — Igarité — Itavila — Bacelera — Sanchica — Yami — Malisana e Arenga.

Em 23 de junho — Premio "José Carlos Figueiredo" — 1.200 metros — 15:000$000 — Danglar — Dileto — Camões — Brasil — Achilles — Gallinha Morta — Barnun — Bauá — Paccaré — Uruayé — Guajiru' — Babassu' — Ariguana — Sanharó — Cururipe — Biapicu' — Cidadella — Bracobi — Capoeira — Campista — Brejeira — Mermoz — Yankee — Talvez — Tiberium — Brevet — Bandido — Bolero — Bolido — Barulho — Bufalo — Brazão — Buscapé — Jocasta — Oréade — Brutus — Balaklana — Ruy Barbosa — Voltaire — Nurmi — Can Can — Souvenir — Ofirio — Ojos Negros — Biribiri e Bororó.

Em 30 de junho — Premio "Jockey Club de São Paulo" — 2.400 metros — 15:000$000 — Vesuvio — Bomsuccesso — Septro — Sitran — Indavatuba — Mahu' — Jamundá — Uruassu' — Sufragio — Arypuru' — Vaissu' — Mipibu' — Ijuhy — Barthou — Ubaibás — Usolar — Sammambaia — Reporter — Sucuruvy — Kemal — Dominó — Icarahy — Trevo — Don Xiquote — Sugestivo — Sylpho — Apolo — Albatroz — Xuri — Everest — Albarran — Buru' — E'galo — E'gaso — Sanchica e Ali Babá.

Em 7 de julho — Premio "Pereira Lima" — 1.400 metros — 15:000$000 — Indio — Camões — Bien Aimée — Achilles — Gallinha Morta — Barnun — Laminur — Bauá — Paccaré — Uruayé — Ariguana — Babassu' — Zumby — Sanharó — Cururipe — Arypunan — Bornéo — Cidadella — Campista — Guazumby — Pandeiro — Brejeira — Mermoz — Yankee — Talvez — Loretta — Bandido — Bolero — Bolido — Barulho — Brazão — Ballade — Buscapé — Jocasta — Oréade — Brutus — Balaklana — Carayla — Gentilissima — Ruy Barbosa Voltaire — Nurmi — Gran Senor — Souvenir — Can Can — Bagual — Ofirio — Opaiz — Luminoso — Ojos Negros — Pólo e Onerval.

Em 14 de julho — Grande Premio "16 de Julho" — 2.400 metros — 30:000$000 — Vesuvio — Sitran — Mahu' — Jamundá — Acarau' — Kid Gallahad — Sonata — Uruassu' — Sufragio — Imbé — Arypuru' — Trevo — Grumete — Don Xiquote — Ampere — Acaru' — Apolo — Albatroz — Acrobata — Athleta — Albarran — Itasso — N. N. — Spartano — Titan — Sanchica — Sapateador e Malisana.

Em 21 de julho — Premio "Major Suckow" — 2.400 metros — 15:000$000 — Xintan — Yatagano — Vesuvio — Bomsuccesso — Makalé — Septro — Sitran — Mahu' — Valhalla — Sufragio — Mipibu' — Tuchão — Uruassu' — Arypuru' — Marapiré — Usolar — Samambaia — Reporter — Sucuruvy — Kemal — Dolce — Palhaço — Negus — Sylpho — Azteca — Ampere — Rastilho — Everest — Apolo — Albatroz — Athleta — Acaru' — Albarran — Relator — Itasso — Spartano — Sanchica — Sapateador — Malisana — Ih! Ta! Tan! e Monte Alvo.

Em 21 de julho — Premio "Luiz Alves de Almeida" — 1.400 metros — 15:000$000 — Jugurtha — Beguin — Danglar — Camões — Brasil — Ouro Verde — Trumpho — Tamoyo — Achilles — Gallinha Morta — Barnun — Laminur — Bauá — Paccaré — Zumby — Uruayé — Uruassu' — Cururipe — Ariguana — Astor — Sanharó — Babassu' — Bulandy — Biapicu' — Bornéo — Capoeira — Campista Brejeira — Mermoz — Yankee — Talvez — Loretta — Brevet — Bandido — Bolero — Bolido — Bougainville — Barulho — Bufalo — Brazão — Burity — Ballade — Buscapé — Jocasta — Oréade — Brutus — Balaklana — Dafnes — Darly — Ruy Barbosa — Voltaire — Dorval — Caeté — Nurmi — Onerval — Gran Senor — Saphonte — Souvenir — Can Can — Bagual — Ofirio — Opaiz — Opetalo — Luminoso — Ojos Negros — Polo — Guazumby — Pandeiro e Maléo.

Em 28 de julho — Premio "Diana" — 2.400 metros — 15:000$000 — Discordia — N. N. — Poma Rosa — E's Fija — Pharsala — Viola — Oricana — La Conga — Jamundá — Jarandina — Afa Hockeridge — Mandassaia — Sonata — Marauyra — Lindaya — Patavina — Marapiré — Altona — Krebelina — Samambaia — Rejected — Faceta — Nenufar — Midinight Revel — L'Atlantide — Reverie — Cabiúna — Phanora — Erissima — Sanchica — Malisana — N. N. e Arenga.

Em 4 de agosto — Premio "Antonio Prado" — 1.500 metros — 15:000$000 — Zepelin — Indio — Danglar — Camões — Brasil — Imbé — Caroá — Trunfo — Tamoyo — Bien Aimée — Achilles — Ajax — Gallinha Morta — Laminur — Bauá — Paccaré — Zumby — Uruayé — Uyrussu' — Cururipe — Ariguana — Sanharó — Bulandy — Biapicu' — Brasero — Cidadella — Pitanguy — Catraca — Campista — Cachaça — Capoeira — Guazumby — Pandeiro — Brejeira — Mermoz — Yankee — Talvez — Loretta — Tiberium — Bolero — Bandido — Bolido — Brazão — Bougainville — Bufalo — Barreira — Batota — Ballade — Buscapé — Jocasta — Oréade — Brutus — Balaklana — Nobel — Gentilissima — Ruy Barbosa — Voltaire — Dorval — Caeté — Gran Senor — Souvenir — Can Can — Ofirio — Opaiz — Opetalo — Luminoso — Ojos Negros — Polo — Onerval — Maléo — Pan — Boipeba — Beguin e Saphonte.

Em 11 de agosta — Premio "Marciano de Aguiar Moreira" — 1.600 metros — 20:000$000 — Zepelin — Indio — Jugurta — Dulcina — Camões — Brasil — Tamoyo — Bien Aimée — Achilles — Ajax — Barnun — Merci — Laminur — Guajiru' — Astor — Cururipe — Uyrussu' — Sanharó — Bulandy — Biapicu' — Brasero — Cidadella — Pitanguy — Brejeira — Mermoz — Yankee — Tiberium — Tenor — Buriti — Barreira — Bandido — Bolido — Bolero — Brazão — Barulho — Buscapé — Brutus — Balaklana — Ruy Barbosa — Nurmi — Bagual — Quatiay — Opalfa — Opuba — Ojos Negros — Polo — Maléo — Pan — Boipeba e Bango. (Continua).

* * *

Os Estreantes de Domingo

Na reunião de domingo estrearão em nossas pistas os seguintes animaes:

CACHAÇA, feminino, alazão, 2 annos, Rio de Janeiro, por Ultraje e Bombonnette, de criação e propriedade do sr. Gonçalo de Vasconcellos. Tratador. Eudacio Moreira.

BRACOBI, feminino, castanho, 2 annos, São Paulo, por Thermogene e Doning, de criação do sr. L. de Paula Machado e propriedade do sr. Francisco Eduardo de Paula Machado.

Tratador Nelson Pires.

ASTOR, feminino, castanho, 2 annos, Pernambuco, por Jecyror e Astoria, de criação e propriedade do sr. F. J. Lundgren.

Tratador Gabino Rodriguez.

ITACUATY, feminino, alazão, 3 annos, Pernambuco, por Acuty e Panathenée, de criação e propriedade do sr. F. J. Lundgren.

Tratador Gabino Rodriguez.

FAZ DE CONTA, feminino, zaino, 3 annos, São Paulo, por Plathero e Lena II, de criação do sr. Theotonio Lara Campos e propriedade do sr. Leopoldo Bruck.

Tratador Toribio Torrila.

annos, Pernambuco, por Jecyron e Panathenée, de criação e pro-

STINGY, feminino, alazão, 4 annos, França, por Stingo e Fourth Dimension, de immortação do sr. Walter Woble e propriedade do sr. Henrique Toledo Lara. Tratador. Pedro Costa.

SITRAN, feminino, alazão, 4 annos, São Paulo, por Pons e Sitéa, de criação do sr. Rodolpho Crespi e propriedade do sr. Abib Azem.

Tratador Gabino Rodriguez.

Dr. Newton Motta
Medico
DOENÇAS DE SENHORAS — OPERAÇÕES — PARTOS
Consultorio:
OUVIDOR, 183 - 4.º, sala 407
Terças, Quintas e Sabbados de 2 ás 4
Attende chamados pelo telephone 38-650

BASKETBALL

REALIZA-SE HOJE O INITIUM DOS BANCARIOS

Logo mais, no Gymnasio do Tijuca, os bancarios realizarão o seu "Initium" de basketball. O torneio, que é promovido pela Liga Bancaria de Sports, promette ser empolgante, pois os quadros que o disputarão são constituidos de elementos de valor.

Os jogos se realizarão no horario e ordem seguintes:

1.º Jogo — [illegible] x Boa Vista — ás 20 horas.

2.º Jogo — Hollandez x Portuguez — ás 20,30 horas.

3.º Jogo — A. A. B. B. x vencedor do 1.º — ás 21 horas.

4.º Jogo — Cred. Real x vencedor do 2.º — ás 21,30 horas.

5.º Jogo — Vencedor do 3.º x vencedor do 4.º — ás 22,15 horas.

O Torneio obedecerá ao seguinte regulamento:

a) — As regras serão officiaes;

b) — os jogos terão a duração de 20 minutos com mudança de campo aos 10, sem descanso;

c) — os officiaes serão fornecidos pela Liga Carioca de Basketball;

d) — só poderão participar do torneio os amadores devidamente inscriptos;

e) — a taxa de inscripção é de vinte e cinco mil réis (25$000).

A A. A. Portugueza Visitará Petropolis

A directoria do gremio luzo vem de encerrar as negociações para a ida a Petropolis do team que tão brilhantemente levantou o Campeonato da Associação de Football. O prelio offerecerá motivos da mais justa ansiedade, pois tanto o consagrado esquadrão da cidade das hortencias como a gloriosa equipe da veterana A. A. Portugueza têm os seus elementos na mais apurada forma technica e physica e ostentam no momento um grão privilegiado de absoluto entendimento e desenvolvem as mais attraentes exhibições de conjunto.

O director de Sports do gremio luzo forneceu a lista dos jogadores que deverão integrar a embaixada. São elles: Victor, Alberto, Durval, Pereira Charrua, Nelson, Mellinho, Bibi, Carola, Varella, Mangueirinha, José, Ary, Francisco e Marques.

CINE RIO
2$200 — 1$100
Cinelandia — Phone 42-1839
HOJE até Domingo
Perfidia
Primoroso romance da R.K.O. com
Luiz Villarino e Maria Montayo
Complementos: jornaes, desenhos, etc.
2.ª FEIRA:
MARIA ANTONIETTA

Chegou Hontem o "Argentina"

Chegou hontem á tarde, á Guanabara, o navio "Argentina", que procedeu de Nova York. A seu bordo viajaram para o Rio os srs. Cecil Lion, Ellis Briggs, altos funccionarios do Departamento de Estado Norte Americano, que vêm tomar parte na conferencia de representantes diplomaticos americanos, a realizar-se, nesta cidade, durante este mez. Viajou, tambem, a pianista Guiomar Novaes, após conquistar novos triumphos nos Estados Unidos.

Installa-se Hoje o Conselho Consultivo do D. N. C.

Sob a presidencia do ministro da Fazenda, será installado hoje o Conselho Consultivo do Departamento Nacional do Café. O sr. Jayme Guedes, conforme vem fazendo desde que se encontra na presidencia do D. N. C., apresentará ao Conselho um pormenorizado relatorio.

A Caneta Tinteiro

NO SEU ABASTECIMENTO MAGICO
10 ANNOS DE GARANTIA
Deposito transparente, penna de ouro e ponta de IRIDIO
A' venda nas boas casas do genero e na Casa Marzetto
Distribuidores para todo o Brasil:
HACHIYA, IRMAOS & CIA.
R. Theophilo Ottoni, 85 — RIO

TENS UM NAMORADO?
Cuidado, menina! Sê intelligente e selecciona os teus amiguinhos, para assim conseguires um futuro esposo, digno de ti e capaz de te elevar! Fóra com os falsos e aproveitadores vulgares!
Lê immediatamente
BIOLOGIA DA MULHER
Trad. de Isabel de Medeiros e prefacio de seu pae, o notavel especialista em nervos, e jornalista,
PROF. MAURICIO DE MEDEIROS
Aprende a defender-te e a saber conquistar aquelle que deverá ser teu futuro esposo!
A' venda em todas as livrarias e na Editorial CALVINO LIMITADA.
RUA SÃO BENTO N. 26 — RIO DE JANEIRO
Preço 8$000 Pelo Correio 9$000

A sumptuosidade da côrte dos tzares na magnificencia da indumentaria e na opulencia das melodias e das vozes dos
Cantores da RUSSIA Imperial

O CONJUNCTO FAMOSO DA BELLEZA E DA EMOÇÃO
Amanhã, 19 no "grill" do
COPACABANA

CONCESSÃO UNICA DO GOVERNO DA REPUBLICA

LOTERIA FEDERAL DO BRASIL

Contrato celebrado com o Governo da União em 24 de Dezembro de 1937, á vista da Lei N. 21.143, de 10 de Março de 1932

PREMIO MAIOR:

236.ª EXTRAÇÃO 300:000$000 PLANO U

Lista da extração de QUARTA-FEIRA, 17 de ABRIL de 1940

5.303 PREMIOS

Nesta LISTA não figuram por extenso os numeros premiados pela terminação do ultimo algarismo

Os bilhetes são litografados em papel branco, tinta salmon, fundo verde garrafa e numeração preta na frente, com a inscrição: Extração em 17 de Abril de 1940, ás 14 horas.

ATENÇÃO: VERIFIQUEM A TERMINAÇÃO SIMPLES DE SEUS BILHETES

Numero	Premio
1000	5:000$000
1087	1:000$000
2958	2:000$000
3905	2:000$000
4534	2:000$000
6398	1:000$000
8977	2:000$000
12607	1:000$000
12802	1:000$000
14852	7:500$
14853	300:000$ (Juiz de Fóra)
14854	7:500$
15032	1:000$000
15472	1:000$000
15791	2:000$000
16878	2:000$000
19412	30:000$000
19839	3:000$000
26318	2:000$000
26436	1:000$000
27238	1:000$000
28644	2:000$000
31141	10:000$000

Premios Maiores

Numero	Premio	Local
14853	300:000$	Juiz de Fóra
19412	30:000$000	Araguary
31141	10:000$000	S. PAULO
1000	5:000$000	RIO
19839	3:000$000	B. Horizonte

Todos os numeros terminados em 3 têm 50$000

O ESCRITORIO Á RUA DA ALFANDEGA N. 28 ESTARÁ ABERTO PARA PAGAMENTOS TODOS OS DIAS UTEIS, DAS 9 ÁS 11 ½ E DAS 13 ½ ÁS 16 HORAS, EXCETO NOS DIAS FERIADOS. A ADMINISTRAÇÃO PAGARÁ O VALOR QUE REPRESENTEM OS BILHETES PREMIADOS, DURANTE OS PRIMEIROS 6 MEZES DA RESPECTIVA EXTRAÇÃO, AO SEU PORTADOR, E NÃO ATENDERÁ RECLAMAÇÃO ALGUMA POR PERDA OU SUBTRAÇÃO DE BILHETES. NO CASO DO PREMIO MAIOR CABER AO NUMERO 1, SERÃO CONSIDERADOS COMO APROXIMAÇÕES O IMEDIATAMENTE SUPERIOR E O ULTIMO DOS NUMEROS QUE JOGAREM; SENDO SORTEADO O ULTIMO, SERÃO APROXIMAÇÕES O IMEDIATAMENTE INFERIOR E O PRIMEIRO, ISTO É, O NUMERO 1

AS EXTRAÇÕES PRINCIPIAM ÁS 14 HORAS

236ª Extração — CONCESSIONARIO: DOMINGOS DEMARCHI — O FISCAL DO GOVERNO: RENÉ MOSTARDEIRO — O AJUDANTE DO FISCAL DO GOVERNO: SAMUEL LENZ DE ARAUJO CESAR — O ESCRIVÃO: JOAQUIM DE FREITAS JUNIOR — 236ª Extração

Musica

HOJE, O SEGUNDO CONCERTO DE HEIFETZ

Heifetz realiza hoje ás 21 horas o seu segundo concerto, com o programma seguinte:

BRAHMS: — Sonatensatz; "Beethoven" — Sonata numero 5 (A Primavera); "Conus": Concerto em mi menor (primeira audição); "Korgold": Suite "Much ado abouth nothing": a) Meidens in the Bridal Chamber; b) March of the Constables, c) Garden scene; d) Mummuery (Hornpipe); "Saint-Saens". Introducção e Rondó Caprichoso.

MAGDA TAGLIAFERRO

Encerra-se hoje a assignatura para os quatro concertos que Magda Tagliaferro realizará nesta capital. O primeiro recital será dado a 23 do corrente.

"Getulio Vargas — O Renovador"

A CONFERENCIA QUE O ACADEMICO OSWALDO ORICO VAE PROFERIR NO D. I. P., AMANHÃ, DIA NATALICIO DO PRESIDENTE DA REPUBLICA

O academico Oswaldo Orico proferirá, amanhã, sexta-feira, ás 17 horas, no Palacio Tiradentes, uma conferencia sobre o thema: "Getulio Vargas — O Renovador".

A palestra, que se realizará no dia natalicio do exmo. sr. presidente Getulio Vargas, enquadra-se no ról das commemorações que, em todo o Brasil, assignalarão a grata ephemeride.

O D. I. P. tem, assim, o prazer de convidar o publico em geral e especialmente as classes intellectuaes e o funccionalismo federal e municipal para assistir á referida palestra, que constituirá, sem duvida, um brilhante acontecimento de intelligencia e de nacionalismo.

QUANDO A GUERRA AMEAÇA O SUDESTE EUROPEU...

(Conclusão da 1ª pagina)

Presidente do Conselho e ministro do Exterior: — Kiosseivanoff.

Riquezas naturaes: — Trigo, fumo, etc.

Forças Militares: — Em virtude do Tratado de Neuilly, a Bulgaria não tem direito senão a um exercito de 30.000 soldados. Tendo começado a rearmar-se em 1938, possue hoje em armas mais de 100.000 homens.

GRECIA

Superficie: — 129.879 K2.
População: — 7.107.000.
Regime Politico: — Monarchia.
Chefe de Estado: — Jorge II.
Presidente do Conselho e ministro do Exterior: — general Metaxas.
Riquezas naturaes: — Fumo, oleo de oliva, etc.
Forças militares: — Exercito permanente: — 70.000 soldados; 1 couraçado, 2 cruzadores, 12 contra-torpedeiros, 9 pequenos torpedeiros, 4 lança-minas e 6 submarinos.
Situação politica: — A Grecia recebeu garantias da Inglaterra.

HUNGRIA

Superficie: — 117.146 K2.
População: — 10.822.369.
Minorias:
Allemãs: — 639.382.
Slovacas: — 270.627.
Ruthenas: — 352.103.
Regime Politico: — Monarchia.
Chefe de Estado: — Regente Horthy.
Presidente do Conselho: — Conde Teleki.
Ministro do Exterior: — Conde Csaky.
Riquezas naturaes: — Trigo.
Forças militares: — De accordo com o Tratado de Trianon, deveria ter um exercito de 30.000 soldados. E' provavel que tenha em armas 150.000 homens.

RUMANIA

Superficie: — 294.324 K2.
População: — 19.852.000.
Minorias:
Russas: — 350.000.
Ukranianas: — 300.000.
Hungaras: — 1.160.000.
Allemãs: — 75.000.
Regime Politico: — Monarchia.
Chefe de Estado: — Carol II.
Presidente do Conselho: — Tatarescu.
Ministro do Exterior: — Gafenco.
Riquezas naturaes: — Petroleo, trigo, madeiras, etc. (A producção de petroleo é de 6.000.000 de toneladas por anno).
Forças militares: — Exercito permanente — 200.000 soldados. Estão mobilizados 1.000.000 de homens, havendo outro tanto devidamente preparados para a guerra. Possue mais 839 aviões, 4 contra-torpedeiros, tres torpedeiros e 1 submarino.
Situação Politica: — Em caso de aggressão, tem garantias da França e da Inglaterra.

TURQUIA

Superficie: — 763.000 K2.
População: — 16.800.000.
Regime Politico: — Republica.
Chefe de Estado: — Presidente Ismet Inonn.
Presidente do Conselho: — dr. Refik Saydam.
Ministro do Exterior: — Saradjoglou.
Riquezas naturaes: — Trigo, carvão, chromo, manganez, antimonio, (riquezas essas ainda incompletamente exploradas).
Forças militares: — Em tempo de paz, 200.000 soldados. Mais de 1.500.000 homens actualmente, estão em armas. Conta com cruzadores de batalha, 9 contra-torpedeiros, 9 submarinos, num total de 55.900 toneladas.
Situação politica: — A Turquia assignou com a França e Inglaterra um Tratado para cooperar na defesa dos paizes balkanicos com os quaes os alliados firmaram accordos militares.

YUGOSLAVIA

Superficie: — 247.542 K2
População: — 15.630.000.
Minorias:
Allemãs: — 499.326.
Hungaras: — 468.185.
Rumenas: — 63.853.
Italianas: — 9.696.
Regime Politico: — Monarchia.
Chefe de Estado: — Regente principe Paulo.
Rei: — Pedro II (menor).
Presidente do Conselho: — Tovetkovitch.
Ministro do Exterior: — Tsintsar Marcovitch.
Riquezas naturaes: — Trigo, madeiras, etc.
Forças militares: — 150.000 soldados em tempo de paz, tendo em armas, no momento mais de 1.500.000 homens. Possue 1 cruzador, 9 torpedeiros, 11 lança-minas, 4 submarinos e 353 aviões.

Um Terrivel Desafio Entre as Forças Aereas Inglezas e Allemãs

(Conclusão da 1ª pagina)

Entretanto, a Grã-Bretanha, segundo declarou hoje o membro trabalhista do Parlamento, sr. Herbert Morrison, dará a devida resposta ao Reich se suas forças aéreas atacarem as populações civis inglezas.

Independentemente dessas declarações, as actividades bellicas britannicas relacionadas com a occupação da Noruega, indicam uma rapida intensificação da offensiva das Reaes Forças Aéreas, no esforço que desenvolvem com o objectivo de imporem sua supremacia aos elementos germanicos na conquista do territorio norueguez. Essa superioridade permittir-lhes-ia proteger o desembarque de tropas e proceder rapidamente na acção que se prepara em grande escala afim de expulsar os invasores do sólo norueguez.

Por occasião da inauguração de uma Exposição Photographica organizada pela Frente Civil, o sr. Morrison pronunciou um discurso alludindo ás recentes declarações do ministro do Ar da Allemanha, marechal Goering, ameaçando empregar as bases tomadas ou estabelecidas pelo Reich na Noruega para atacar as Ilhas Britannicas e disse "que a Inglaterra saberia responder no mesmo tom e devolveria o golpe se o marechal Goering e o sr. Hitler ordenassem incursões aéreas neste paiz que attiniam as populações civis".

Accrescentou que a opinião publica insistiria em que a Grã-Bretanha adoptasse immediatamente uma attitude similar, e affirmou que "se nos atacarem, não nos intimidaremos, nem soffreremos uma crise de nervosismo. Manter-nos-emos em attitude firme e decidida. A Grã-Bretanha saberá defender-se e seu contra-golpe será desfechado com poder e efficiencia."

O Almirantado Britannico, como complemento de sua acção defensiva, annunciou que foi estabelecido novo campo de minas na costa occidental da Escocia, na zona do Clyde, a qual comprehende mais ou menos uma superficie de setenta e cinco milhas quadradas.

PERDIDO O "THISTLE"

Annunciou tambem hoje que se temia pela sorte do submarino britannico "Thistle".

Esse submersivel fizera suas provas finaes no mez de julho ultimo e seu custo approximava-se de 35.000 libras esterlinas. Desenvolvia a velocidade de 15 nós navegando na superficie e de nove submerso. O seu armamento consistia em um canhão de quatro pollegadas, dois de menor calibre e dez tubos lança-torpedos de vinte e uma pollegadas.

A perda do "Thistle" é a quinta que annuncia o Almirantado, no decorrer da guerra. As anteriores foram o "Seamorse", o *Starfish* e o *Undine*, occorridas nas immediações de Heligolandia e o "Oxley", cujo desapparecimento foi devido a uma explosão accidental.

Segundo as cifras comparativas dadas a conhecer pela Associação da Imprensa, quando se iniciaram as actuaes hostilidades, a Grã-Bretanha contava com cincoenta e seis submarinos, acreditando-se que o numero dessas unidades de que dispunha a Allemanha oscillava entre setenta e setenta e um, das quaes, segundo se calcula, o Reich terá perdido sessenta.

GRANDES COMBATES AEREOS

No momento em que os exercitos alliados e allemão se preparam para o primeiro grande encontro em territorio norueguez, prevê-se uma luta aérea titanica pela supremacia do ar. Apresenta-se, pois, a occasião ás potencias occidentaes de demonstrar praticamente a affirmação que fizera o ex-ministro da Aviação britannica, sr. Kingsley Wood, em suas declarações comparativas a respeito das forças aéreas alliadas e germanicas, quando estabelecera um balanço dos apparelhos, homens e capacidade de producção dos paizes belligerantes.

As incursões aéreas das forças britannicas levadas a effeito diariamente, durante toda a semana, sobre as posições allemãs de Stavanger, na costa occidental da Noruega, são consideradas como preludio daquella luta titanica. Com a consolidação das posições terrestres, espera-se que os alliados estabeleçam rapidamente bases para aeroplanos e hydro-aviões em valles dos lagos e nos fjords da Noruega, de onde poderão hostilizar sem quartel as columnas, trens de tropas, depositos e communicações dos allemães.

Hoje, admitte-se que o poderio naval britannico não seria capaz, por si só, apesar de sua immensa superioridade, de annullar por completo as communicações germanicas com Oslo, dado o emprego que o Reich faz, em grande escala, dos transportes militares aéreos. Por isso, considera-se necessario que as forças aéreas alliadas intervenham numa acção harmonica com suas unidades de superficie e submarinas, e emquanto estas, com o complemento dos campos minados fecham a passagem aos transportes maritimos allemães, aquellas devem oppor-se aos do ar, caminho por onde estão sendo enviados á Noruega tropas, munições e abastecimento através do Skagerrak. O accesso desses elementos a Oslo permitte ás forças allemãs de occupação abastecer e reforçar suas tropas em Bergen e em Trondheim.

Segundo foi informado, os allemães dispõem dos typos de apparelhos "Junker" uns capazes de transportar quinze homens completamente equipados e outros peças de artilharia anti-aérea desarmadas ou, na falta destas, trinta combatentes com todo o seu material.

Os alliados iniciaram a luta com desvantagem.

Na Prefeitura

Estiveram com o prefeito os senhores:

Almirante Alvaro de Vasconcellos, drs. Lourival Fontes, Luiz Aranha, ministro Ataulpho de Paiva, Amandino Carvalho, Armenio Rocha Miranda, Sebastião do Rego Barros, William Coelho de Souza, Julião Martins Castello, João da Costa Pinto e Raymundo Muniz de Aragão.

"Balalaika" em Ondas Curtas

A estação de ondas curtas da General Electric, WGEA, em onda de 9.550 Kc. irradiará hoje, das 19,30 ás 20,00 horas (Hora do Rio de Janeiro) canções do film "Balalaika", da Metro Goldwyn Mayer, cantadas por Nelson Eddy e Ilona Massey.

Patente de invenção n. 23.521

Momsen & Harris, Agente Official da Propriedade Industrial, estabelecida á praça Mauá, n. 7, 18°, nesta cidade, encarrega-se de promover o emprego de "Machina para apanhar algodão", privilegiada pela patente, supra exarada, de propriedade de **John Daniel Rust** e **Mack Donald Rust**.

DR. DORMUND MARTINS

Medico Assistente da Assistencia Municipal — Tratamento da magreza — da obesidade — das molestias dos pulmões — coração — aorta — rins — apparelho digestivo

CONSULTORIO: — Rua Senador Dantas n. 118—Apto. 614 — Telephone: 42-1378 — Segundas, quartas e sextas-feiras das 15 ás 18 hs. RESIDENCIA: — Rua Farme de Amoedo, 87 — Apto 2 — Telephone: 27-8886.

Encontram-se no Rio os Srs. Paul Stuart Buchanan e J. W. Cutting, Que Walt Disney Enviou ao Brasil Para Cuidar da Versão Brasileira de "Pinocchio", Que Só em Julho o Brasil Conhecerá

(Especial para o DIARIO CARIOCA)

Technicos brasileiros e norte-americanos, trabalhando activamente na versão brasileira de "Pinocchio" de Walter Disney

Ha mais de dois mezes encontram-se entre nós os srs. Paul Stuart Buchanan, director do departamento estrangeiro de Walt Disney e J. W. Cutting, technico especializado do mesmo studio, enviados pelo genial criador de "Branca de Neve e os sete anões" para supervisar os trabalhos que aqui foram feitos com a versão brasileira de "Pinocchio", o novo film de longa metragem, em technicolor que Disney produziu. No emtanto só agora procuramos entrevistar os srs. Buchanan e Cutting, porque aguardamos que os trabalhos de "Pinocchio" fossem completados para podermos então fornecer aos nossos leitores detalhes completos sobre os trabalhos executados.

O sr. Cutting poz-se á nossa disposição, informando-nos que: "Walt Disney está dispendendo não só grandes esforços como uma grande somma em dinheiro com a versão brasileira de "Pinocchio", porque está certo de que o seu novo film agradará aos brasileiros, como aconteceu com "Branca de Neve". O methodo geral para a confecção de uma versão estrangeira é a seguinte: O dialogo em inglez é sub-dividido em pequenos trechos para os respectivos personagens. Torna-se necessario, portanto que os artistas ouçam, por meio de phones, o dialogo em inglez, justamente na occasião em que gravam esse mesmo dialogo traduzido para o portuguez. Isto auxilia-os a synchronizarem as palavras e offerece ainda a vantagem de facilitar-lhes o emprego das mesmas inflexões usadas pelos actores inglezes.

Isto é necessario fazer-se, afim de que, depois de prompta a versão, as palavras ditas por cada um dos artistas synchronizem perfeitamente com o movimento dos labios dos personagens que apparecem na téla.

A pessoa encarregada dessa parte do serviço presta constante attenção á interpretação dada pelo actor ao seu papel, e estando tambem ouvindo, munido de phones o dialogo em inglez, sabe immediatamente se as palavras em portuguez estão ou não synchronizando com o original.

Entre os artistas do radio brasileiro, foram escolhidos, para trabalhar em "Pinocchio" os seguintes: Almirante, no papel de João Honesto; Mesquitinha no do Grillo Falante; Baptista Junior no de Geppeto; o "Grande Othelo" no do Pavio de Vela; Zezé Fonseca, no da Fada Azul; Heloisa Helena no das Bonecas Internacionaes; Edmundo Maia no do Cocheiro; Dilmar Thompson, no do Alexandre; Lisandro Sergente, no de Stromboli, e Donaldo Thompson (Pinçuinho), no de Pinocchio.

Informou-nos ainda o sr. Cutting que a gravação dos dialogos em portuguez já foi completada e enviada para Nova York, e espera que dentro de um ou dois mezes o film esteja completamente prompto. E' portanto bastante provavel que o Brasil assistirá a versão brasileira de "Pinocchio", de Walt Disney, na primeira semana de julho do corrente anno, nos melhores cinemas do Rio, São Paulo, Porto Alegre, Recife, Bello Horizonte, Bahia e Santos, simultaneamente.

Para Proseguimento das Obras da E. F. Mossoró

O ministro da Viação approvou o programma de trabalhos e obras a serem executados no corrente exercicio, para proseguimento da construcção da Estrada de Ferro Mossoró.

Taxação a Titulo Precario do Carvão do Barro Branco

O ministro da Viação dirigiu um aviso á Cia. Nac. de Mineração de Carvão do Barro Branco, communicando que resolveu autorizar, a titulo precario, a cobrança de quinze réis por kilo-caloria do carvão nacional, ao costado do navio em Imbituba", ficando a taxação definitiva do preço dependendo do Decreto-Lei que será expedido brevemente.

Communicação identica foi feita por aquelle titular á Central do Brasil e á Commissão Especial para acquisição de combustiveis e lubrificantes para a mesma estrada.

Diario Carioca

Propriedade da S|A DIARIO CARIOCA

EXPEDIENTE

Directores: Horacio de Carvalho Junior, J. S. Martins Guimarães

Chefe da redacção: Danton Jobim

Telephones — Direcção: 22-3023; Chefe da Redacção e Secretaria: 42-3571; Redacção: 22-1558; Administração e Gerencia: 22-3035; Publicidade: 22-3018; Officinas: 22-0634; Gravura: 22-1783

Nota — Os commentarios editoriaes deste jornal, sobre assumptos internacionaes, são de responsabilidade do seu director, dr. Horacio de Carvalho Junior.

PUBLICIDADE, 22-3018

ASSIGNATURAS

Para o Brasil: Anno . . . 40$000; Semestre . . . 20$000

Para o Exterior: Anno . . . 100$000; Semestre . . . 55$000

Venda avulsa: Capital, $200; Interior, $300. Aos domingos, $300.

E' cobrador autorizado o sr. J. T. de Carvalho

CORRESPONDENTE GERAL

Percorre o interior do paiz a serviço desta folha o sr. Reinaldo Ferreira, nosso correspondente geral.

Representante em Bello Horizonte: OSWALDO MASSOTE.

A CIDADE

O TRAFEGO

O problema do trafego na cidade é assumpto já debatido pelas columnas da imprensa, em notas e reportagens quasi que quotidianas. A questão, entretanto, permanece insoluvel, taes são os detalhes que assustam os technicos da Inspectoria. Pequenas providencias, tomadas a titulo precario, não resolvem, nem poderão resolver o velho thema carioca.

Um dos aspectos mais interessantes do problema do trafego, e sobre o qual o DIARIO CARIOCA já se tem manifestado por varias vezes, é aquelle da garganta entre a Praça da Republica e a entrada da rua Senador Euzebio.

De ha muito estamos prevendo, naquelle local, um desastre de largas consequencias. Hontem, um milagre evitou que um bonde da linha de Piedade destroçasse um omnibus cheio de passageiros, justamente á hora perigosa: 17 horas e meia. Quasi todos os dias essa perspectiva de um serio accidente se verifica ali, a despeito da permanencia de quatro inspectores que dirigem o trafego.

Quem se postar naquella garganta, na hora de maior movimento, ficará espantado ao ver que, a despeito de ser a rua Senador Euzebio o escoadouro unico para todos os vehiculos que se dirigem á zona norte, os bondes da Light trafegam em sentido contrario, isto é, para a cidade!

E qualquer cidadão, mesmo sem ser technico, verá que na rua Visconde de Itaúna está a solução contra para o caso. Por que não se resolve esse aspecto, de accordo com o bom senso?

O Assassinio de Tobias Warchawsky

Adiantadas as investigações para a sua completa elucidação

Capitão Baptista Teixeira

Em palestra com a reportagem do DIARIO CARIOCA, hontem, durante a exhumação dos restos mortaes de Elsa Fernandes, teve o capitão Baptista Teixeira occasião de referir-se ao andamento das investigações sobre o barbaro trucidamento de Tobias Warchawsky, crime que rememoramos em nossa edição de hontem.

Declarou-nos o delegado especial de Segurança Politica e Social que espera ter muito breve esclarecidos os ultimos detalhes sobre o horrendo crime, adiantando que, com ligeira mudança de detalhes, já apurou a policia ter o jovem desenhista tombado victima de decisão do mesmo Tribunal Vermelho que decretou o assassinio de Elsa Fernandes.

UMA CARTA DO DELEGADO DR. PAULA PINTO

Recebemos do delegado do 5.º Districto Policial a seguinte carta:

"Sr. redactor-chefe do DIARIO CARIOCA. — Lendo a edição de hoje desse matutino, deparei com a noticia que nelle se dá de que as trabalhosas diligencias empreendidas pela policia em torno da morte de Tobias Warchawsky haviam sido procedidas pelo sr. Sylvio Terra, e embora reconheça a capacidade e proficiencia do referido policial, devo, a bem da verdade, reivindicar a autoria de taes diligencias, tendentes a devidamente elucidar o crime, e fim para que empreguei o melhor dos meus esforços, tendo chegado ao resultado conhecido, bem proximo da verdade completa, ora apurada pela D.E.S.P.S.

Pela benevola acolhida que dispensar a estas linhas, é-lhe grato o — delegado FRANCISCO DE PAULA PINTO."

Devemos esclarecer que o nome da referida autoridade foi omittido na edição de hontem, do DIARIO CARIOCA, apenas pelo facto de termos baseado a nossa reportagem na circular da Policia, offerecendo premio pela captura de Walter Fernandes da Silva, circular essa da autoria do dr. Sylvio Terra, chefe da Segurança Pessoal da D. G. I.

O capitão Felisberto Baptista Teixeira examina partes dos de spojos mortaes de Elsa Fernandes, depois de exhumados.

ESTRANGULADA POR FANATICOS!

Esclarecido Totalmente o Episodio da Barbara Execução de Elza, a 'Garota'

A Dramatica Scena Descripta e Sensacionaes Depoimentos

Levada a Effeito a Exhumação Judicial do Cadaver da Joven Communista

Continuando a série de impressionantes revelações que vinha fazendo, a proposito da campanha desenvolvida pelas nossas autoridades policiaes, de combate ao communismo e aos seus criminosos processos de diffusão no nosso paiz, o capitão Felisberto Baptista, delegado da Ordem Politica e Social, offereceu hontem, pela manhã, aos jornalistas, um dos espectaculos mais emocionantes de que se tem memoria em toda a campanha anti-communista, levando os profissionaes da imprensa ao local em que se achavam inhumados os restos mortaes da infortunada Elza Fernandes, victima indefesa da covardia assassina dos adeptos da ideologia vermelha.

Pertencente ao Partido Communista do Brasil, Partido que fôra collocado fóra da lei, mas que continuava a sua acção nefasta, essa joven, cujo verdadeiro nome era Elvira Copello Calloni, transformára-se, dentro de algum tempo, em companheira do secretario geral da criminosa organização, o individuo Antonio Maciel Bomfim, que tambem usava os nomes de Miranda e Adalberto Fernandes.

Convivendo com um dos principaes elementos da organização communista, não foi difficil á joven conhecer alguns dos mais intimos segredos da organização a que pertencia, transformando-se, desta fórma, em uma das suas figuras de maior relevo.

NO ENCALÇO DE "MIRANDA"

Com a prisão de Luiz Carlos Prestes, verificada após os sangrentos acontecimentos de 1935, e de varios outros leaderes do Partido Communista, a policia passou a procurar, com vivo empenho, um personagem de grande projecção no seio do partido. Esse personagem era Antonio Bomfim, conhecido pelo vulgo de "Miranda".

Após a detenção de Luiz Carlos Prestes, "Miranda" assumiu a chefia do partido, tornando-se o depositario de todos os segredos da organização vermelha e senhor de todos os documentos que interessavam á policia. A elle coube a responsabilidade de rearticular os elementos que se desagregaram das fileiras do Partido, em virtude da reacção energica das autoridades, elementos esses que se espalharam nesta Capital e pelos Estados.

Desobrigando-se dessa missão, "Miranda" desenvolvia a mais intensa actividade, até que, finalmente, foi preso, condemnado e remettido para Fernando Noronha.

Todavia, "Miranda" não revelou á policia nenhum dos segredos do seu Partido.

UMA JOVEN DE 16 ANNOS

Quando a policia prendeu Adalberto Maciel Bomfim, vulgo "Miranda", encontrou em sua companhia uma joven de 16 annos de idade. Essa quasi menina vivia com o agitador. Integrara-se na organização e a ella se afeiçoára. Acontece, porém, que a policia, logo nos primeiros dias que antecederam a prisão desses elementos, percebeu certos detalhes da ligação do casal. Compreendeu que "Miranda" não considerava a companheira apenas como um individuo de sexo differente. Tinha por ella uma grande affeição, uma amizade profunda e sincera. Amava-a. Tanto assim que para eximil-a da responsabilidade nas actiivdades do Partido e conseguir a sua liberdade resolveu facilitar á policia a pista de alguns implicados na subversão, chegando mesmo a propôr indirectamente ás autoridades a esclarecer tudo, de modo a tornar dispensavel a detenção da joven. Animado desse proposito "Miranda" prestou inestimavel concurso á acção da policia, facilitando-lhe as investigações, fornecendo-lhe a pista que permittiu encontrar Ghialdi, secretario do Partido Communista na Argentina, que aqui se achava e cuja captura marcou o inicio de uma série de importantes prisões. Em consequencia disso Elza Fernandes foi posta em liberdade.

POSTA EM LIBERDADE

Elza Fernandes era uma joven bonita e intelligente. Ligára-se a Antonio Bomfim, o "Miranda", por um amôr forte, tornando-se-lhe amante, além de secretaria dedicada e laboriosa. Nessa situação a desditosa moça tornou-se, pouco e pouco, senhora de todos os segredos do amante, nada ignorando sobre as actividades do mesmo dentro do Partido Communista. A policia convicta de que Elza Fernandes fôra cumplice dos communistas, levada apenas por sua paixão a "Miranda", pol-a em liberdade. A joven foi residir, então, em casa de pessoa de sua familia, na Pedra de Guaratiba, de onde saiu um dia para não mais voltar.

DESAPPARECIDA

Tempos depois, a policia necessitando esclarecer certos detalhes das actividades dos mentores do Partido Communista, mandou chamar Elza Fernandes em Guaratiba. A moça havia desapparecido. A policia procurou-a por toda a parte inutilmente. Surgiu, então, a suspeita de que a infeliz joven tivesse sido assassinada pelos communistas em liberdade. Dias depois as autoridades da Delegacia Especial da Ordem Politica e Social, em importantes diligencias, apprehenderam um documento pelo qual se vinha confirmar as suspeitas da morte de Elza.

Por esse documento se constatava que a morte de Elza Fernandes havia sido aconselhada por Luiz Carlos Prestes. Desde então, a policia não descansou. Innumeras investigações foram realizadas, ouviram-se communistas capturados antes e depois do fracasso da intentona. Porém, a chave do mysterio permanecia occulta. Como vagos elementos de prova do crime, a policia dispunha apenas de algumas cartas appreendidas no archivo extremista e que se referiam á condemnação de uma joven designada por "Garota". Era só.

TUDO SE ESCLARECEU

Agora, com as ultimas prisões realizadas pela D. G. I., e dentre ellas a de Honorio Guimarães, tudo se esclareceu. Honorio confessou ter sido elle com outro companheiro o matador de Elza Fernandes, que foi sepultada em Costa Barros, na Estrada de Camboatá.

OS MOTIVOS DO CRIME

Honorio Freitas Guimarães, o reorganizador do Partido Communista, em seu depoimento prestado á policia, relata, com abundancia de detalhes, os motivos que determinaram a morte da infeliz Elza Fernandes.

Referindo-se a esse episodio brutal, Honorio accentua que em janeiro de 1936 soube da prisão do communista Antonio Maciel Bomfim e de sua companheira Elza Fernandes. Diz que logo após verificára que as prisões e diligencias effectuadas pela policia contra os membros do Partido vinham se succedendo com exito e eram sempre visadas as casas e residencias conhecidas de Bomfim e de Elza. Soube mais tarde que Elza fôra posta em liberdade e que se encaminhára para a residencia de Francisco Meirelles, em Campo Grande. Desde então Elza procurava os sympathizantes do Partido e dizia que Harry Berger, na prisão, tinha fraquejado, dando nomes e endereços de companheiros. Entretanto apurára o contrario. Berger não havia compromettido o Partido. Elza, sim, estava fazendo um trabalho de desaggregação. A traição de Elza motivou uma reunião do secretariado composto de Honorio, Adelino Deycola dos Santos e José Lago Moralles. Nessa reunião decidiu-se a remoção de Elza para um logar onde "não pudesse compromettter o Partido".

Em cumprimento dessa ordem, o communista Eduardo Ribeiro Xavier, o "Abobora", foi mandado a Campo Grande e voltou trazendo Elza Fernandes, que passou a residir na casa de Deycola, na estrada de Camboatá, em Deodoro.

JULGADA PELO TRIBUNAL VERMELHO

E' ainda Honorio Freitas Guimarães quem relata as circumstancias hediondas de que se revestiu a morte de Elza Fernandes. Referindo-se á maneira porque ficou decidida a eliminação de Elza, o presidente do Tribunal sinistro disse que depois de surgirem dois ou tres bilhetes, talvez lançados pela policia para localizar a moça, o secretariado resolveu escrever a Luiz Carlos Prestes e debater o modo de eliminar Elza. Deycola dos Santos e Lauro Reginaldo da Rocha haviam votado pela sua morte. Mais tarde, elle, Honorio e José Lago Moralles concordaram com o assassinio.

A EXECUÇÃO

Dias depois, verificou-se outra reunião na qual foi lida a carta de Prestes ao Secretario Nacional, condemnando Elza á morte. Nessa reunião decidiu-se tudo. Elza estava condemnada. Deveria morrer dentro de poucos minutos. Antes, porém, emquanto se discutia o modo pelo qual ella devia ser assassinada, Honorio pediu a Elza que preparasse um café para os presentes. Emquanto a moça foi á cozinha e preparou o café o processo de matal-a estava resolvido: seria morta por estrangulamento!

A execução do homicidio competia ao carrasco do Partido, ao "Cabeção". E, quando Elza voltou á sala, trazendo o café, foi atacada de surpresa pelo carrasco que lhe passou a corda no pescoço, estrangulando-a. Diz Honorio que quando a moça foi atacada elle deixou a sala e só voltou quando ella já estava morta. Deycola conduziu o corpo para uma sala visinha onde foi mettido num sacco e depois enterrado em frente á casa.

DESMAIOU DE EMOÇÃO

A proposito do trucidamento de Elza Fernandes, o communista Eduardo Ribeiro Xavier declarou á policia que em dias do mez de fevereiro de 1936 foi procurado em sua residencia á rua Florisbella Freire, por Honorio de Freitas Guimarães, de quem recebeu a incumbencia de ir á casa de Francisco Meirelles, á rua Belchior, 40, em Campo Grande e lá apanhar Elza Fernandes e entregal-a a "Lyra Cabeção", afim de que este a conduzisse á casa de Deycola dos Santos, a escondel-a dos olhos da policia, a quem ella servia com informações que prejudicavam ao Partido. No dia em que entregou Elza a Deycola e "Cabeção", ficou combinado novo encontro para oito dias depois. No dia aprazado, compareceu na casa de Deycola e ficou distraindo Elza, emquanto Honorio, Deycola e Lyra confabulavam. Nesse dia, ao lusco-fusco, viu quando Honorio, Deycola e Lyra assassinaram Elza, estrangulando-a com uma corda que era apertada por Lyra. Disse mais que a brutalidade da scena fizera-o perder os sentidos. Quando voltou a si, foi scientificado por Honorio de que Lyra e Deycola estavam cavando no quintal a cova onde Elza seria sepultada.

A EXHUMAÇÃO

Depois de innumeras pesquisas no terreno para encontrar o corpo da infortunada joven foi elle, finalmente, exhumado hontem, pelas autoridades e procedida a pericia medico-legal.

Para essa diligencia é que foram os jornalistas convidados, tendo todos assistido ao trabalho ali desenvolvido pelas autoridades da Delegacia Especial de Segurança Politica e Social, dirigidas pelo delegado capitão Felisberto Baptista.

Presentes os medicos legistas drs. Newton Salles e Rubem Pereira de Araujo, o auxiliar de autopsia Pedro Lopes Pequeno e o escrivão do Instituto Medico Legal, Adolpho de Menezes, foi procedida a exhumação, orientada pelo delegado Hugo Auler, da D. E. S. P. S. A diligencia foi coroada do mais completo exito. Os restos mortaes de Elza Fernandes foram retirados e examinados pelas autoridades presentes e, em seguida, removidos para o necroterio do Instituto Medico Legal.

UMA SCENA DRAMATICA

O irmão de Elza Fernandes, Luiz Copello Colloni, que se acha detido desde outubro de 1939, como elemento integrante da organização communista, foi levado com a caravana para assistir a exhumação, assim como Xavier, o "Abobora", pessoa que conduziu Elza, de Campo Grande para a casa em que devia ser barbaramente trucidada. Xavier, que se mostrava com a consciencia pesada, não quiz se approximar da sepultura, onde Luiz foi levado.

Durante os trabalhos de excavação, Luiz Copello manteve-se apprehensivo. Notava-se que a sua emoção era enorme. Tristonho, de cabeca baixa, o irmão da victima acompanhava com o olhar o trabalho dos operarios cavando a terra. Não sabia que sua irmã fôra morta pelos companheiros de credo. De repente, ao apparecerem na terra as primeiras mechas de cabellos de Elza, o homem empallideceu e com uma expressão de dôr exclamou:

— Miseraveis!

Mostraram-lhe, depois, o craneo. A arcada superior apresentava quasi todos os dentes, com uma falha sómente no lado esquerdo. A moça tinha uma optima dentadura, com ligeiro prognatismo. Luiz reconheceu a sua infeliz irmã.

Francisco Natividade Lyra, vulgo "Lyra Cabeção", o sinistro estrangulador de Elsa Fernandes

Elvira Copelo Caloni (Elsa Fernandes) fria e barbara-mente executada por ordem do Tribunal Vermelho.

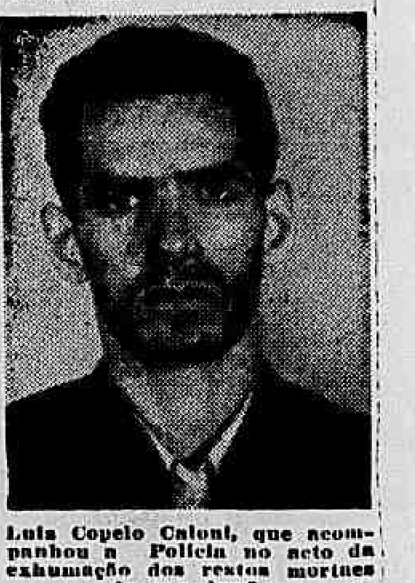

Luiz Copelo Caloni, que acompanhou a Policia no acto da exhumação dos restos mortaes de sua irmã.

OS CRIMINOSOS CONFESSARAM

Todos esses horripilantes detalhes do crime estão plenamente confirmados pelos depoimentos de Honorio de Freitas Guimarães, Lauro Reginaldo da Rocha e Eduardo Ribeia Xavier, prestados no cartorio da Delegacia Especial da Ordem Politica e Social.

A CASA DO SUPPLICIO

A casa em que Elza Fernandes foi trucidada, é quasi escondida pela vegetação. E' uma casa baixa, de campo, com uma pequena varanda na frente, e compõe-se de duas peças distinctas.

Foi na sala que dá porta e janella para os fundos, que se desenrolou a tragedia brutal. Naquelle ermo seria inutil a pobre moça gritar. Ninguem lhe ouviria os appellos de misericordia.

ASSOMBRADOS COM A PROPRIA FEROCIDADE

Depois desse capitulo monstruoso, nenhum dos barbaros assassinos sentiu-se com coragem de permanecer naquelle local. Ali mesmo tomaram a resolução de abandonar a casa e fugir do Rio immediatamente.

O bando sinistro dispersou-se. Uns foram para o interior, outros para o norte, outros para a Russia, como Xavier e Honorio. Desde então nunca mais falaram entre si no caso. Dir-se-ia que os monstros assombraram-se c[illegible] a sua propria ferocidade.

O TEMPO

Maxima, 29,6; minima, 23,2.

Previsões até ás 13 horas: — Tempo: perturbado com chuvas. Temperatura: em declinio. Ventos: de norte a sul, frescos.